

**Instituto Nacional de Ciencias Médicas y Nutrición
Salvador Zubirán**

"2022, AÑO DE RICARDO FLORES MAGÓN"
Precursor de la Revolución Mexicana

COMPROBACION DE GASTOS

OFICIO DE COMISIÓN: 4

CIUDAD DE MEXICO A 30 DE MARZO DE 2022

12:44:00

DJ / 006
E.J z: 10J-3
o_j-: 128'lj

C. P. MARÍA TERESA RAMÍREZ ARELLANO

SUBDIRECTORA DE RECURSOS FINANCIEROS

PRESENTE

ADJUNTO ENCONTRARÁ COMPROBACIÓN DE GASTOS, POR LA CANTIDAD DE \$6,855.01 (SEIS MIL OCHOCIENTOS CINCUENTA Y CINCO PESOS 01/100 M.N.), POR COMISIÓN DE:

NOMBRE: MARIA DEL REFUGIO CARRASCO QUINTERO *17 q r*
CARGO: INVESTIGADOR EN CIENCIAS MEO B DEPTO: 206

PERIODO DE COMISIÓN: DEL 2022-03-13 AL 2022-03-18

LUGAR: OAXACA-COMUNIDADES DE OAXACA

PROPOSITO: DAR CAPACITACION EN LAS 3 CASAS-HOGAR DEL PROGRAMA EDUCACION NUTRICIONAL PARA MEJORAR EL ESTADO DE NU

ID	Folio Fiscal	RFC	Razon Social	No. Partida	Importe
91283	94728D88-84F6-4078-B7F8-174BBAC99C09	APU640930KV9	AUTOS PULLMAN SA. DE C.V.	37201	\$1,092.00
91284	413AD0DD-ED58-492B-9DB4-8D4504A83554	APU640930KV9	AUTOS PULLMAN SA. DE C.V.	37201	\$1,092.00
91286	7F4DBC8A-DDC8-4F06-981E-98C0F9013653	OOHH840518LZA	HECTOR OSORIO HERNANDEZ	37501	\$355.00
91292	898653F0-7DF1-4637-B3EF-1 C7D769CF806	GB11012256S3	GASTRONOMICA BISUM SA DE CV	37501	\$485.00
91293	33427183- 7291-484 7-9613-b341240f253f	VASB802024J3	VIRGINIA Y ASOCIADOS SA DE CV	37501	\$540.00
91295	d93c9a3e-e2d6-420c-9888-046295ed34b7	VASB802024J3	VIRGINIA Y ASOCIADOS SA DE CV	37501	\$231.00
91302	5A5C8683-4AA9-4AD8-8B0D-544D57221D87	ROMA530624376	ALEJANDRINA RODRIGUEZ MARTINEZ	37501	\$360.00
91424	AB4F6DE2-D7C0-4488-986F-8FF03DA0EDBA	ROMA530624376	ALEJANDRINA RODRIGUEZ MARTINEZ	37501	\$2,700.01

RESUMEN DE GASTOS

CONCEPTO	AUTORIZADO	COMPROBADO	REINTEGRO
37201 - PASAJES TERRESTRES NACIONALES PARA LABOR	\$2,500.00	\$2,184.00	\$316.00
37501 - VIATICOS NACIONALES PARA LABORES EN CAMP	\$4,899.95	\$4,671.01	\$228.94

SE TESTA RFC, DOMICILIO, CADENA, FOLIO FISCAL, SELLO DIGITAL Y CODIGO QR DEL PROVEEDOR PERSONA FISICA CON FUNDAMENTO EN LOS SEÑALADO EN EL ARTICULO 113 FRACCION 1 DE LA LFTAIP.

COMISIONADO

AUTORIZO COMISION

DIRECTOR DE ADMINISTRACIÓN

¿ ~44&2)
MARÍA DEL REFUGIO CARRASCO QUINTERO

DR. A LFO CH VEZ

L. C. CARLOS ÉS OSORIO
EDA

RFC: APU640930KV9

Régimen Fiscal: 624-Coordinados

Nombre de Sucursal: APSA

No. de Factura: 080124190688

Expedido en: ARTILLEROS No. 123, Col. 7 DE JULIO
VENUSTIANO CARRANZA CIUDAD DE MEXICO, MEXICO C.P. 15390

Serie: A_P

Lugar de expedición: C.P. 15390

R.F.C. Cliente: INC710/01 RH7

Fecha: 21-03-2022

Referencia: 080124190688

Vendido a: INSTITUTO NACIONAL DE CIENCIAS MEDICAS Y NUTRICION SALVADOR ZUBIRAN

Fecha y Hora: 2022-03-21T19:23:42

Domicilio: VASCO DE QUIROGA No. 15 Col. BELISARIO DOMINGUEZ SECC XVI
TLALPAN, CIUDAD DE MEXICO, MEXICO C.P. 14080

Uso CFDI: G03-Gastos en general

Cantidad	Clave Unidad	Unidad	Clave SAT	Descripción	Precio Unitario	Importe	Descuento
	E4B	UNIDAD DE SERVICIO	78111802	SERVICIOS DE BUSES CON HORARIOS PROGRAMADOS-SERVICIOS DE VIAJE ADO PLATINO OAXACA-EJECUTIVA DEL SUR FOL 080124190688 ASIENTO 7 18/03/2022	\$941.38	\$941.38	\$0.00

ESTE SEULO DIGITAL POR SER CONSIDERADO DATO CONFIDENCIAL DE ACUERDO AL ARTICULO 169 DE LA LFTAI

Forma de Pago: 04-Tarjeta de crédito
Moneda: MXN
Típa Cambio:
Método de Pago: PUE-Pago en una sola exhibición
Número de Cta. Pago:
Importe con letra: UN MIL NOVENTA Y DOS PESOS 001100 M.N: *****

Importe Exento: 0.00
Importe Tasa 0%: 0.00
Importe Tasa 16%: 941.38
Sub-total: \$941.38
IVA 16%: \$150.62
IVA Retenido: \$0.00
Descuento: \$0.00
Total: \$1,092.00

Todos los servicios que ampara esta Factura están sujetos a la legislación de los Estados Unidos Mexicanos, en especial al Código de Comercio, y cualquier derecho u obligación relacionados directa e indirectamente con la prestación de este servicio, se regirá conforme a la legislación aplicable en el Estado de Hidalgo, Estados Unidos Mexicanos y se resolverá por los tribunales competentes en la Ciudad de Pachuca de Soto, Estado de Hidalgo, renunciando a cualquier otra ley o jurisdicción o competencia, nacional o extranjera, que pudiere corresponder por razón de domicilio, nacionalidad o cualquier otra causa, en el entendido de que el transportista no responderá por culpa o negligencia inexcusable de la víctima, caso fortuito, ni fuerza mayor. Domicilio para todos los efectos: Boulevard Javierro Gómez sin col. Cuesco, Pachuca, Hidalgo (Central de Autobuses de Pachuca)

413ADODD-ED58-492B-9DB4-8D4504A83554

00001000000505211329

00001000000508852160

2022-03-21T19:23:43

MEXICO, CIUDAD DE MEXICO

VIGENTE

Cadena Original/ del Complemento de Certificación Digital del SAT:

Página 1 de 1

II1.1 413ADODD ED58-492B-9DB4-8D4504A83554/21/2022 7:23:43
PMI:INT020124V62IKLW2k4iGbQUoLWX9L04oM9HJR1Z09TA1 KIZxiU8siC6PrOvDw/02NinIKuqa YSX2mDX8VonybRIPgXZ fJIS50cU64iNUz463M4QD2DarVS5qmHelq3tznDJHLqmbPUhiSpamXlpf138fEc8gfv8Bynt9uoJ 10BSvScyySxUjGKicoNLHbxOSkuvCxUBh YVMQ/7LHaEN6sMluDMkV5g5Xdykh5AQRpQm5FCXGTDQI0bD0K0nVLCRF5PaMpgwTtPbF4VtxTVIIW8k4iSvWP9JT dFCA RbhA
IDLgo/7LN KulEBbFDi0nH0nA2KhHza0ga 7JyRvzE6+M5i x2Xig==00001000000505211329!

Sello Digital del Emisor:

I(L W2k4iGbOUoL WXL04oM9HJR1 Z09T A1KIZxitUBsiC6PrOvDw/02NinIKuqa Y5X2mDX8VonybAI PglXZ1jIS50cU64iNUz463M4QD2DarVS5qmHelq3tznDJHLqmbPUhiSpamXlpf138fEc8gfv8Bynt9uo J10B8vScyySxUjGKicoNLHbxOSkuvCxUBh YVMQ/7LHaEN6sMluDMkV5g5Xdykh5AQRpQm5FCXGTDQI0bD0K0nVLCRF5PaMpgwTtPbF4VtxTVIIW8k4iSvWP9JTdFCRRbhAIDLgo17LNKulEBbFD IO0nH0nA2KhHza0ga 7JyRvzE6+M5iX2X1 Q==

Sello Digital del SAT:

iOw+pE5mqcWx6XBbJL9/eSHYH1ZYxqael+zAIcadXR/4J321vgeLXuAoSS5NwCwUeLCwo9FkXG33tU+4IZOGivVhoz60RHQUxyjqlFLEdOngaj5+nJI8EKwrODYR+I09ZZRFsg7J+IQGDAM/cjKHFYJ Pvr1Ah4TnNc?WTrxnOWORZHYPyXboLXCmao57LmolezycinqlvK2hRubrkBSmxi3X//a2Uli2xiEroJ3Z7xSgqwrHoBuwoWWQI30YxiY+Y7M4G8kAdXyN76cQ7pgpsmY2/3ygUIQsVdKGAARFq9Njd

RFC: APU640930(V9)

Régimen Fiscal: 624-Coordinados

No. de sucursal APSA

No. de Factura: 010132902752
Serie: A P

Expedido en: ARTILLEROS No. 123 Col. 7 DE JULIO
VENUSTIANOCARRANZA CIUDAD DE MEXICO, MEXICO C.P. 15390

R.F.C. Cliente: INC710101 RH7
Referencia: 010132902752
Fecha y Hora: 2022-03-21T19:26:00
Uso CFDI: G03-Gastos en general

Lugar de expedición: C.P. 15390

Fecha: 21-03-2022
Vendido a: INSTITUTO NACIONAL DE CIENCIAS MEDICAS Y NUTRICION SALVADOR ZUBIRAN
Domicilio: VASCO DE QUIROGA No. 15 Col. BELISARIO DOMINGUEZ SECC XVI
TLALPAN, CIUDAD DE MEXICO, MÉXICO C.P. 14080

Cantidad	Clave Unidad	Unidad	ClaveSAT	Descripción	Precio Unitario	Importe	Descuento
	E48	UNIDAD DE SERVICIO	78111802	SERVICIOS DE BUSES CON HORARIOS PROGRAMADOS-SERVICIOS DE VIAJE ADO PLATINO EJECUTIVA DEL SUR-OAXACA FOL 010132902752 ASIENTO. 7 13103/2022	\$941.38	\$941.38	\$0.00

ESTE DOCUMENTO DIGITAL POR SER CONSIDERADO DATO CONFIDENCIAL DE ACUERDO AL ARTICULO 13 FRA.CION III DE LA LFTAI

Forma de Pago:	04-Tajeta de crédito	Importe Exento:	0.00
Moneda:	MXN	Importe Tasa 0%:	0.00
Tipo Cambio:	EFFECTOS FISCALES AL PAGO	Importe Tasa 16%:	941.38
Método de Pago:	PUE-Pago en una sola exhibición	Sub-total:	\$941.38
Número de Cta. Pago:		IV/116%:	\$150.62
Importe con letra:	... UN MIL NOVENTA Y DOS PESOS 00/100 M.N._	IVA Retenido:	\$0.00
Observaciones:		Descuento:	\$0.00
		Total:	\$1,092.00

Todos los servicios que ampara esta Factura están sujetos a la legislación de los Estados Unidos Mexicanos, en especial al Código de Comercio, y cualquier derecho u obligación relacionados, directa e indirectamente con la prestación de este servicio, se regirá conforme a la legislación aplicable en el Estado de Hidalgo, Estados Unidos Mexicanos y se resolverá por las tribunales competentes en la Ciudad de Pachuca de Soto, Estado de Hidalgo, renunciando a cualquier alta ley o jurisdicción o competencia, nacional o extranjera, que pudiere corresponder por razón de domicilio, nacionalidad o cualquier otra causa, en el entendido de que el transportista no responderá por culpa o negligencia inexcusable de la víctima, caso fortuito, ni fuerza mayor. Domicilio para todos los efectos: Boulevard Javier rojo Oimezsm col Cuesco, Pachuca, Hidalgo (Central de Autobuses de Pachuca)

94728D88-84F6-4078-87F8- 174 BBAC9C09

00001000000505211329

00001000000508852180

2022-03-21T19:26:01

MEXICO, CIUDAD DE MEXICO

VIGENTE

Página 1 de 1

Cadena Original del Complemento de Certificación Digital del SAT:

||1.1|94728D88-84F6-4078-87F8-174BBAC9C093|21|2022|72601|PMINT020124V62I01TEvbtvaLLsEhmi+57JyOERblv18jReqOVuzAbyhaUhwudev77KRucvGwJBTy4LbjzkSaczd3xszqUul(M IG8EIN 1TScPoJEWV0oanlpqyOFYxsq12iZPOz2wLXUx FvbqTK588Ha8rXIT0oPhB 1r020+i RWH9w5FRStOWAJFVz7JAvR/yXGkbYIzqdyG07/yROa+RGNJv1TX/2wMq4gRoHNTNlv6EGFB3xSSnLmJ5del2UUQAwCe4AJSvFNemA2hh1uz2YrbPteJ41BiTuyFv90euoYr1X1TEP7T3FkMy/AEIJ9NhNBUS6QPI RwcD/D/v1G5tmWMr5Zphfw~10000 1000000505211329||

Sello Digital del Emisor:

01TEvbtvaLLsEhmi+57JyOERblv18jReqOVuzAbyhaUhwudev77KRucvGwJBT y4LbjzkSaczd3xszqUul(M IG8EIN 1TScPoJEWV0oanlpqyOFYxsq12iZPOz2wLXUx FvbqTK588Ha8rXIT0oPhB 1r020+i RWH9w5FRStOWAJFVz7JAvR/yXGkbYIzqdyG07/yROa+RGNJv1TX/2wMq4gRoHNTNlv6EGFB3xSSnLmJ5del2UUQAwCe4AJSvFNemA2hh1uz2YrbPteJ41BiTuyFv90euoYr1X1TEP7T3FkMy/AEIJ9NhNBUS6QPIRwcD/D/v1G5tmWMr5Zphfw~

Sello Digital del SAT:

z9b4Pw1Z3itJ10Dw844pK4/wN49WGj8ndQxNXhN+8V4KcBBSW+wNDegVeriNVogBjG6RhgHy7TML+JV6VjywnZLTIVRgic9D7WUuz72XSHapxeTtJhGZ3UzmlS3Win09MDLftubCXnO6FOc7xMrbR eKAAvNIFleGzGML2H1zS4UoznvSZEGRizH7vJibegJOeCpxQOa04rYx2+fzBzNeLmm8DHWCJh36TF4TVs2lqaVYNLIvfiKLuOXz35DG82ouRxCNbl+051J81dNYOZRevzCm~KrGul9pfn4isR9

ALEJANDRINA RODRIGUEZ MARTINEZ

ROMA530624376

RÉGIMEN FISCAL: 612 - Personas Físicas con Actividades Empresariales y Profesionales
Alameda de Ilean, No. 1, 68000, Oaxaca de Juárez, Oaxaca, México
Tel. 9516162777

Factura 11424

FOLIO FISCAL (UUID)

5CD833D4-9694-4DDD-83A8-1B9A3A731AF1

NO. DE SERIE DEL CERTIFICADO DEL SAT

00001000000413073350

NO. DE SERIE DEL CERTIFICADO DEL EMISOR

00001000000510181489

FECHA Y HORA DE CERTIFICACIÓN

2022-05-23T17: 12:43

RFC PROVEEDOR DE CERTIFICACIÓN

SVT110323827

FECHA Y HORA DE EMISIÓN DE CFDI

2022-05-23T17:01 :49

LUGAR DE EXPEDICIÓN

68000

CLIENTE
INSTITUTO NACIONAL DE CIENCIAS MEDICAS Y NUTRICION
SALVADOR ZUBIRÁN
INC710101RH7

USO CFDI: G03 - Gastos en general
Vasco de Quiroga, 15, Belsario Domínguez Sección XVI, 14080, Ciudad de México, México

IMPUESTOS LOCALES TRASLADOS

Tasa	Impuesto	Importe
3.00%	IMPUESTO SOBRE HOSPEDAJE	\$ 78.64
	Total	\$ 78.64



1.00 ROM - SERVICIO

H-19276

Descripción
HOSPEDAJE

CONCEPTOS

\$ 2,621.36

lu1y
\$ 2,621.36

Clave Prod. Serv. - 90111501 Hoteles

Impuestos:

Traslados:

002 IVA Base - \$ 2,621.36 Tasa - 0.160000 Importe - \$ 419.42

Retenciones:

002 IVA Base - \$ 2,621.36 Tasa - 0.160000 Importe - \$ 419.42

INCIVIN.Z.

DE NUTRICIÓN

2 4 t ; ~:~

DEPARTAMENTO DE NUTRICIÓN
APLICADA Y EDUCACIÓN NUTRICIONAL

IMPORTE CON LETRA

DOS MIL SETECIENTOS PESOS, 00/100 MXN

TIPO DE COMPROBANTE

1 - Ingreso

FORMA DE PAGO

01 - Efectivo

MÉTODO DE PAGO

PUE - Pago en una sola exhibición

MONEDA

MXN - Peso Mexicano

	SUBTOTAL	
	\$ 2,621.36	
TRASLADO IVA TASA 0.160000	\$ 419.42	
TRASLADO LOCAL IMPUESTO SOBRE HOSPEDAJE 3.00%	\$ 78.64	
RETENCIÓN IVA	\$ 419.42	
TOTAL	\$ 2,700.00	

SELLO DIGITAL DEL CFDI

kF20IA/IBDk1BHKyo8ITdTZn5MXCRkmnGPr+bi3WyaDXM7/iZiv3sxl+VeJNw2E/EnbyNcH2o9NLnyV4grNa5T30eOr7efRDB3KtSLTNPjCwwUywZ7h6Witk48ANv8GPIA9doVsrDyFLyFx3fq7EnuAHITyRphkCFn1uzot2AOlluKgu+6yivDZ4kKJA39f8/WI3F2nMzT6P6j8D3hcm07Yu+JRmul0e4ij4GNQSkzXf3f7n12F60kJrC5xwN14gqvm9BWRjnPb9LOd4Cocmf85nyU2ZyGQbrV9CGp709kUg4LwOV+sBiucUsprehsuBvuhMOcdJQ==

SELLO DIGITAL DEL SAT

Mfk7YBRZPydEilCnrl3wJVuVoPdHG1Aly331AWS7qmVof60HZZD!! CPImkiKJF318/g3hAa6psfkivKQgurrZm3yA/0cNFAkekwwQyo7ZziWEEm3f4SHrSorhwUeQeGo6f6
2ysAIXKdQbBbGHMWVbinDXBHnEzOU7gwY00+4QX16adW7Nf61NqCXtzD4yB6cWzHKGdjXeHYpZ6ULs3oPmboD5T5GbswHu8wJENa67Boyo53DGN1NzJTLbwYlyzYGGidcP2DgefNTMOIAUJqQZIKdMN6ybsk7N2K5JPxeskrdqVpXP6X4P0MdWOHz0KIDEL +vclYReQhF9w==

CADENA ORIGINAL DEL COMPLEMENTO DE CERTIFICACIÓN DIGITAL DEL SAT

!!!15CD833D4-9694-4DDD-83A8-1 B9A3A731AF1 I2022-05-23T17: 12:43 31SVT110323827kF20IA/IBDk 1B HKyo8IT dTZn5MXCRkmnGPr+bi3WyaDXM7 /iZiv3sxl+VeJNw2E/EnbyNcH2o9NLnyV4grNa5T30eOr7 efRDB3KtSL TNPjCwwUywZ7h6Witk48ANv8GPIA9doVsrDyFLyFx3fq7EnuAHITyRphkCFn1uzot2AOlluKgu+6yivDZ4kKJA3918/WI3F2nMzT6P6j8D3hcm07Yu+JRmul0e4ij4GNQSkzXf3f7n12 F60kJrC5xwN14gqvm9BWRjnPb9LOd4Cocmf85nyU2ZyGQbrV9CGp 709kUg4LwOV+sBiucUsprehsuBvuhMOcdJQ=100001 000000413073350!!

SE TESTA RFC, DOMICILJO, CADENA, FOLIO FISCAL, SELLO DIGITAL Y CODIGO QR DEL PROVEEDOR PERSONA FISICA CON FUNDAMENTO EN LOS SEÑALADO EN EL ARTICULO 113 FRACCION 1 DE LA LFTAIPI.

ALEJANDRINA RODRIGUEZ MARTINEZ

ROMA530624376

REGIMEN FISCAL: 612 - Personas Físicas con Actividades Empresariales y Profesionales
Alameda de lean, No. 1, 68000, Oaxaca de Juárez, Oaxaca de Juárez, Oaxaca, México
Tel. 9516162777

CLIENTE

INSTITUTO NACIONAL DE CIENCIAS MEDICAS Y NUTRICION
SALVADOR ZUBIRÁN
INC71010IRH7

USO CFDI: G03 - Gastos en general

Vasco de Quiroga, 15. Belisario Domínguez Sección XVI, 14080, Ciudad de México, Tlalpan, Ciudad de México, México

Factura 11168

FOLIO FISCAL (UUID)

AB4F6DE2-D7C0-448B-986F-8FF03DA0EDBA
NO. DE SERIE DEL CERTIFICADO DEL SAT
00001000000413073350

NO. DE SERIE DEL CERTIFICADO DEL EMISOR
00001000000510181489

FECHA Y HORA DE CERTIFICACIÓN
2022-03-17T11 :39:20

RFC PROVEEDOR DE CERTIFICACIÓN
SVT110323827

FECHA Y HORA DE EMISIÓN DE CFDI
2022-03-17T11 :23:58

LUGAR DE EXPEDICIÓN
68000

IMPUESTOS LOCALES TRASLADOS

Table with 4 columns: Tasa, Impuesto, Importe. Row 1: 3.00%, IMPUESTO SOBRE HOSPEDAJE, \$ 68.07. Row 2: Total, \$ 68.07.

CONCEPTOS

Table with 4 columns: Description, Rate, Amount, Total. Row 1: HOSPEDAJE, 1.00, \$ 2,268.91, \$ 2,268.91.

Clave Prod. Serv. - 90111501 Hoteles

Impuestos:

Traslados:

002 IVA Base - \$ 2,268.91 Tasa - 0.160000 Importe - \$ 363.03



Table with 4 columns: Description, Amount, Subtotal, Total. Rows include IMPORTE CON LETRA (DOS MIL SETECIENTOS PESOS), TIPO DE COMPROBANTE (Ingreso), FORMA DE PAGO (Efectivo), and MONEDA (MXN).

SELLO DIGITAL DEL CFDI

XF0MhikizleD84FpR7CqPl1NDcAU1d6wWl(A2mRx7xg4hvWK8FSPHsoiojgidxP1FEEx7fr\$3olcbJOJCNt0bZGfmWcEv+flxJ431tW5ovNqFe18gCk3mUsnKzBpr0jNooBFNNa7kMFFecv2qbelWf2MT5NbdadlC831Bmb8Bw9VaH5cY03ELOJkciNuZZGJSgsv17B+WgJE2WupF5ucp2FeaZAWbJl3KND2hK+6FW05h9JlcoBHQU/WMueJ3ka/+3FeTs/fHbTCIZLEOTd0BoRHnBANVMogUe906kImA TOIGH88B+lhfaArdKX9Nn7AqglekKhmvmwEKH Ytqq319ygg~~

SELLO DIGITAL DEL SAT

QOaBBF2q2N9Jqqfl(i5XM7Eg9jZlJf9FIOju4rk7RE87dTVVvNejZLLAZmlgS24bGzOLxaJOHavUSrRtB4Lmqe62awgaylQObNk7o2i8fivRpKgwu7WnyDKH66QWklxnSoY2JXorGB9Kq6WZs4gp1kSHF8FGel<R2G/bl(+MVElBpWzkmSic6brvXVbjl0T8hngYihMLUUXHY6to99qACimXOPUJ/PZFWWxjHwhYZuuoD7kThUlh6qh84SaVUg4vepUHGaV+5scAfo049aFbHU6As0+wX1Nvvh2nywHdPSe3Ngs33+BSwwPCvZSMGpFAGCHKOBXP0HVLZxjA~~

CADENA ORIGINAL DEL COMPLEMENTO DE CERTIFICACIÓN DIGITAL DEL SAT

!!!.1 AB4F6DE2-D7C0-448B-9B6F-8FF03DA0EDBAI2022-03-17T11:39:201SV1103238271XF0MhikizleD84FpR7CqPl1NDcAU1d6wWl(A2mRx7xg4hvWK8FSPHsoiojgidxP1FEEx7fr\$3olcbJOJCNt0bZGfmWcEv+flxJ431tW5ovNqFne18gCk3mUsnKzBpr0jNooBFNNa7kMFFecv2qbelWf2MT5NbdadlC831Bmb8Bw9VaH5eY03ELOJkciNuZZGJSgsv17B+Wgu1E2WupF5uep2FeaZAWbJl3KND2hK+6FW05h9JlcoBHQU/WMueJ3ka/+3FeTs/fHbTCIZLEOTd0BoRHnBANVMogUc906k/mATOIGH88B+lhfaArdl(X9Nn7AqglekKhmvmwEKH Ytqq319ygg"-I0000100000041307335011

SE TESTA RFC, DOMICILIO, CADENA, FOLIO FISCAL. SEUO DIGITAL Y CODIGO QR
EL PROVEEDOR PERSONA FISICA CON FUNDAMENTO EN LOS SEÑALADO EN EL
ARTICULO 113 FRACCION 1 DE LA IFTAIP.

Tlayudas el Negro ¡Sabe a Oaxaca !

RFC emisor: OOH840518LZA	Folio fiscal: 7F4DBC8A-DDC8-4F06-981 E-98COF9013653
Nombre emisor: HECTOR OSORIO HERNANDEZ	No. de serie del CSD: 00001000000500874152
Folio: 416	Serie: B
RFC receptor: INC710101RH7	Código postal, fecha y hora de emisión: 68000 2022-03-15 18:53:56
Nombre receptor: INSTITUTO NACIONAL DE CIENCIAS MEDICAS Y NUTRICION SALVADOR ZUBIRAN	Efecto de comprobante: Ingreso
Uso CFDI: Gastos en general	Régimen fiscal: Personas Físicas con Actividades Empresariales y Profesionales

Conceptos

Clave del producto y/o descripción	No. Identificación	Cantidad	Clave de unidad	Unidad	Valor unitario	Importe	Descuento	No. de complemento	No. de cuenta predial	
90101500		2	E48		11896	237.93				
Descripción	TLAYUDACON CARNE DOBLE				Impuesto	Tipo	Base	Tipo Factor	Tasa o Cuota	Importe
90101500		1	E48		IVA 25.00	Traslado 25.00	237.93	Tasa	16.0000%	38.07
Descripción	EXTRAS (ORDEN DE PLATANOS)				Impuesto	Tipo	Base	Tipo Factor	Tasa o Cuota	Importe
50202300		2	C62		IVA 21.55	Traslado 43.10	25.00	Tasa	16.0000%	4.00
Descripción	BEBIDAS (VASO DE AGUADE SABOR)				Impuesto	Tipo	Base	Tipo Factor	Tasa o Cuota	Importe
					IVA	Traslado	43.10	Tasa	16.0000%	6.90
Moneda: Peso Mexicano					Subtotal					\$ 306.03
Forma de pago: Efectivo					Impuestos Trasladados IVA 16.0000%					\$ 48.97
Método de pago: Pago en una sola exhibición					Total					\$ 355.00

Sello digital del CFDI:

V5N7K4dpDYdfqQB0hpnNHeqpl9N8NONNoc4QzHk9vqEICEKqTS7GZfWIBmia7aHwiyIX4zxCLnZ4MFIM0QLNyRAMf04EXZPCfN6fhdloCAe1jy9CYqe6DyGJ5ANomB1FXI9yXUeoTgQE st9/MQXCgW6ZtoKNQbqYOJH+OEbwBLg7kVCrDkFIK760pzy4PVJhqEXeUuY 4gpVJzlkp1Rst05whTIHhQ/FEEAmzCNOqAV2SPlr/B7 adJZBawcoNIEkN5vpwg1 OXWCX+FSiwSzyME2Vs I2145R7XwH03nFqbwVKWRh8HunXOHSO2DKDQbmFzosZYIm81 RiqUEgyN/3xQ==

Sello digital del SAT:

T2M06XYS/XnWmD9a13eH50J7eJ PPLWj1aUgpUhbCkdeJ PKoqkgCGfN Egn ksByrVozysy6yYSRQkC8s4JCwMyBDmiM4 sj+6mC EcvBTOvJhZfGv1A8kmzzCfpU3xo1kHMioaNIksy8HQe yb7x693COeulxyRXiwZh3/kOxlgULObjHHkGr396nvSomDGVETFlupY3KBjdHdfD62o/scOfeOLvx+Sr1yILO4s+juXKW0D50RllaZEJG8rsUp243dWJSD5oYimMhAOU7TGTukcZ2NG7bEIX Bi7qwdQQXz95XL5BAFLDokonYViyipNbZyr+LUKOjxtmCnI:TIYqA==

Cadena Original del complemento de certificación digital del SAT:

11.17F4DBCBA-DDC8-4F06-981E-9BCOF901365312022-03-16T16:21:22ISA T970701 NN3IV5N7K4dpDY dfqQB0hpnNHeqpl9N8NONNoc4QzHk9vqEICEKqTS7GZfWIBmia 7aHwiyIX4zxCLnZ4MFIM0QLNyRAMf04EXZPCfN6fhd loCAe1jy9CYqe6DyGJ5ANomB 1FXI9yXUeo TgQEsi9/MQXCgW6ZtoKNQbqYO JH+OEbwBLg7kVCrDkFIK760pzy4PVJhqEXeUuY4gpVJzlkp1Rst05whTIHhQ/FEEAmzCNOqAV2SPlr/B7adJZBawcoNIEkN5vpwg1OXWCX+FSiwSzyM E2Vsl245R 7XwH03n FqbwVKWRh8HunXOHSO2DKDQbmF zosZYIm81Riq UEgyN/3xQ== 1000010000005044650281

RFC del proveedor de certificación: SAT970701INN3 Fecha y hora de certificación: 2022-03-16 16:21:22
 No. de serie del certificado SAT 00001000000504465028

SE TESTA RFC, DOMICILIO, CADENA, FOLIO FISCAL, SELLO DIGITAL Y CODIGO QR DEL PROVEEDOR PERSONA FISICA CON FUNDAMENTO EN LOS SEÑALADO EN EL ARTICULO 113 FRACCION I DE LA LFTAIP.

TRICIÓN
TRICIONAL

NO. DE SERIE DEL CERTIFICADO DEL SAT
00001000000504204971

FECHA Y HORA DE CERTIFICACIÓN
18/03/2022 03:56:12 PM

EMISOR

NOMBRE GASTRONOMIA CA BI SUM S.A. DE C.V.
RFC GBI1012256S3
RÉGIMEN FISCAL 601 - GENERAL DE LEY PERSONAS MORALES

RECEPTOR

CLIENTE INSTITUTO NACIONAL DE CIENCIAS MEDICAS Y NU
RFC INC710101RH7
USO CFDI G03 - GASTOS EN GENERAL

DATOS GENERALES

FECHA 18/03/2022 03:55:14 PM TIPO COMPROBANTE 1 - INGRESOS
LUGAR EXPEDICIÓN 68000 MONEDA MXN - PESO MEXICANO
FOLIO 22A1268 TIPO DE CAMBIO 1.0000
NO. CERTIFICADO 00001000000507930760 MÉTODO DE PAGO PUE - PAGO EN UNA SOLA EXHIBICIÓN
FOLIO FISCAL 89B653F0-7DF1 -4637-B3EF-1 C7D769CF806 FORMA DE PAGO 28 - TARJETA DE DÉBITO

CLAVE_SAT	UNIDAD_SAT	CANT	DESCRIPCIÓN	PRECIO	DESC.	IMPUESTOS	IMPORTE
90101501	E48	1.00	CONSUMO DE ALIMENTOS AI 16%	\$418.10	\$0.00	IVA: 16%	\$418.10

SIMBOLOGÍA DE LAS CLAVES DE CATÁLOGOS SAT

CLAVE_SAT/UNIDAD_SAT	DESCRIPCIÓN
90101501	RESTAURANTES
E48	UNIDAD DE SERVICIO

OBSERVACIONES
22BI3266

SON: CUATROCIENTOS OCHENTA Y CINCO PESOS 00/ 100 MXN

CONDICIONES DE PAGO: PUE

SELLO DEL SAT

XaiivlbiERBxfahTvjDIBQ2/SPGQRx1180DN+rVutzX6B0ySakOQKAw84DxwibMldBiAnQo62b1V/Eq-mIAG9T40rpuFWBQuCGsQyeQefDuiCeEd5/B+H65s5Klb/AboBvEoFQLnoSHRUhxRtm0G

SELLO DIGITAL DEL CFDI

seOFz7j4mnV18Bup/JFzZf8DBgHSXvQnEASfuJlxwYV8WqRfWLR0pyW9VxXynuliiZBBMOvoHWJ2058wDpHKuawT4d
aiDxuUsPE94G98f1BYUnVSNZgqstUfm6AP9LDBuBc85QAVZ214u2D/WoDBlyXkoVs2YKqKs9NTI3p4wqm67DRmID+
Z30bPJoZ6+2JlfoHNzubPZJICPBMSxvt72yP06sooibljP02F8AgPVBklgW4JdZbG29QnJWdFOoash3aNltytm8q7zz
7fE+zhGwunAI0d9weXHI2EfqG/HBC4tyZyaP5GnY4kuvawypQhPJYQ4hn4rHFhmfz5czQqQ==

CADENA ORIGINAL DEL COMPLEMENTO DE CERTIFICACIÓN DIGITAL DEL SAT

111189B653F0-7DFJ.4637-B3EF-1C7D769CF806/2022-03-18T15:56:121PPDIOI129EA3Ise0Fz7j4mnV18B
up/JFzZf8DBgHSXvQnEASfuJlxwYV8WqRfWLR0pyW9VxXynuliiZBBMOvoHWJ2058wDpHKuawT4daiDxuUsPE94G98
f1BYUnVSNZgqstUfm6AP9LDBuBc85QAVZ214u2D/WoDBlyXkoVs2YKqKs9NTI3p4wqm67DRmID+Z30bPJoZ6+2Jl
foHNzubPZJICPBMSxvt72yP06sooibljP02F8AgPVBklgW4JdZbG29QnJWdFOoash3aNltytm8q7zz7fE+zhGwunAI0d
9weXHI2EfqG/HBC4tyZyaP5GnY4kuvawypQhPJYQ4hn4rHFhmfz5czQqQ== 10000100000050420497111

COMPROBANTE GENERADO POR SOFT RESTAURANT 9.5 PRO

Este documento es una representación impresa de un CFDI

EFFECTOS FISCALES AL PAGO



CIÓN
uu~,.....~ ICIOffü

ALEJANDRINA RODRIGUEZ MARTINEZ

Factura 11173

ROMA530624376
 RÉGIMEN FISCAL: 612 - Personas Físicas con Actividades Empresariales y Profesionales
 Alameda de leon, No. 1, 68000, Oaxaca de Juárez, Oaxaca de Juárez, Oaxaca. México
 Tel. 9516162777

FOLIO FISCAL (UUID)
 5A5C86B3-4AA9-4AD8-8BOD-544D57221 D87
 NO. DE SERIE DEL CERTIFICADO DEL SAT
 00001000000413073350
 NO. DE SERIE DEL CERTIFICADO DEL EMISOR
 00001000000510181489
 FECHA Y HORA DE CERTIFICACIÓN
 2022-03-18T09:07:44
 RFC PROVEEDOR DE CERTIFICACIÓN
 SVT110323827
 FECHA Y HORA DE EMISIÓN DE CFDI
 2022-03-18T08:54:32
 LUGAR DE EXPEDICIÓN
 68000

CLIENTE

INSTITUTO NACIONAL DE CIENCIAS MEDICAS Y NUTRICION
 SALVADOR ZUBIRÁN
 INC710101RH7
 USO CFDI: G03 - Gastos en general
 Vasco de Quiroga, 15, Belisario Dominguez Sección XVI, 14080, Ciudad de México, Tlalpan, Ciudad de México, México



1.00	E48 - SERVICIO	R-	CONSUMO DE ALIMENTOS	\$ 310.34	\$ 310.34
		69370/69377/69378	Clave Prod. Serv. -90101500 Establecimientos para comer y beber		
			Impuestos:		
			Traslados:		
			002 IVA Base - \$ 310.34 Tasa - 0.160000 Importe - \$ 49.66		

E TESTA RFC, DOMICILIO, CADENA, FOLIO FISCAL, SEUO DIGITAL Y CODIGO QR DEL PROVEEDOR PERSONA FISICA CON FUNDAMENTO EN LOS SEÑALADO EN EL ARTICULO 113 FRACCION 1 DE LA LFTAIIP.

IMPORTE CON LETRA	TRESCIENTOS SESENTA PESOS, 00/100 MXN	SUBTOTAL	\$ 310.34
		TRaslado IVA TASA 0.160000	\$ 49.66
TIPO DE COMPROBANTE	1 - Ingreso	TOTAL	\$ 360.00
FORMA DE PAGO	01 - Efectivo		
MÉTODO DE PAGO	PUE - Pago en una sola exhibición		
MONEDA	MXN - Peso Mexicano		

SELLO DIGITAL DEL CFDI

V/rcv+2HFYXVUqkOyRCPf7Exe2u4jDXVJPEEFKH1X12KfWzBgZxJSEYgnYl6NKixM6fD/ZnoI2zv2JFNLdf091ULo3+Ph18BknZs5EZVW2u9eM5NF3d6JE1AN80cGJzO
 ANDKJGDdOzlx5I00gjCM+ YwMCh 7w9q3IHG30CP5aJgJzXpL9xoMBgLBqRih6PmIRVCGD+ p/L/azqc 1s05rCqqpl9yMD6coiy84qxSqBNGCzBxCS+k1 DANf8yaPol NV
 9ppngyb6JzWnZ3Sl2f72S2N+vLZwByxHO0ok2/UBHqzZ+H/9hcHXE+N8RFg2MHfHWILRVnPH40T5AcyqEw==

SELLO DIGITAL DEL SAT

d3X7MJ05e2TfHLzjxwQ3ZdjOnoW4433jnfEWLcM5QMHWyGWCxi8bpuHKLICsoVwDDB3ke9+Yf+AjmTfugR+9/H4on5bCwTijmakPycJJa4Qe3xQCldlAsAk1FeT4KZPJ
 ZWkoEsyCysN KzY6kF aK1 MNh3k0HgleQrY co0104hT9qFymBE1Alwnbi2u8XlqcSCzEpf9ocVw0aSe51S8ElzZ6JL9U7s7skVuKRP/R8vH 1BBQDI5F 1jCqQ/MR7 eE.mz
 m2IN4qXA30IXbLobKUwLrUNfaO+ZAwkTRIRLaG9r2q2gRnrVOzfqwqFejJR3cw2IXVvaMMAM/WPzuA==

CADENA ORIGINAL DEL COMPLEMENTO DE CERTIFICACIÓN DIGITAL DEL SAT

1111 5A5C86B3-4AA9-4AD8-8BOD-544D57221 D87I2022-03-18T0907:44SVT1103238271Vircv+2HFYXVUqkOyRCPf7Exe2u4jDXVJPEEFKH1 X12KfWzBgZxJSEYgnYl6NKixM6fD/ZnoI2zv2JFNLdf091ULo3+Ph18BknZs5EZVW2u9eM5NF3d6JE1AN80cGJzOANDI<JGDdOzlx5I00gjCM+YwMCh7w9q3IHG30CP5aJgJzXpL9xoMBgLBqRih6PmIRVCGD+p/L/azqclS05rCqqpl9yMD6coiy84qxSqBN6CZBxCS+k1DANf8yaPolNV9ppngyb6JzWnZ3Sl2f72S2N+vLZwByxHO0ok2/UBHqzZ+H/9hcHXE+N8RFg2MHfHWILRVnPH40T5AcyqEw==0000100000041307335011

NO. DE SERIE DEL CERTIFICADO DEL EMISOR 00001000000506d85948
 FECHA DE EMISIÓN 17/03/2022 07:51:21 p.m.
 NO. DE SERIE DEL CERTIFICADO DEL SAT 00001000000509846663
 FECHA DE CERTIFICACIÓN 17/03/2022 07:51:43 p.m.

FOLIO FISCAL: 33427F83-7291-484 7-96F3-B341240F253F

EMISOR		RECEPTOR	
NOMBRE:	VIRGINIA Y ASOCIADOS SA DE CV	NOMBRE:	INSTITUTO NACIONAL DE CIENCIAS MEDICAS Y NUTRICION SALVADOR ZUBIRAN
RFC:	VAS8802024J3	RFC:	INC710101 RH7
RÉGIMEN FISCAL:	601 - General de Ley Personas Morales	USO CFDI:	G03 - Gastos en general

DATOS GENERALES

LUGAR EXPEDICIÓN: 68000
 TIPO COMPROBANTE: 1 - Ingreso
 MÉTODO DE PAGO: PUE - Pago en una sola exhibición
 MONEDA: MXN - Peso Mexicano
 FORMA DE PAGO: 01 - Efectivo

CLAVE	UNIDAD	CANT	NO.ID	DESCRIPCIÓN	VALOR UNITARIO	DESC	IMPORTE
90101501	E48 - UNIDADE48	1.00	XABCO1XABC01	CONSUMO DE ALIMENTOS	\$465.52	\$0.00	\$465.52
				IMPUESTOS TRASLADADOS	002 - IVA Tasa 16.00 %	\$74.48	

OBSERVACIONES: Folios: R224701,

SUBTOTAL	\$465.52
002 - IVA Tasa 16.00 %	\$74.48
IMPUESTOS TRASLADADOS	\$74.48
TOTAL	\$540.00

SON: QUINIENTOS CUARENTA PESOS, 00/100 MXN

SIMBOLOGEAS DE CLAVES DE CATELOGOS DEL SAT

CUWESAT	DESCRIPCIÓN
90101501	RESTAURANTES
E48	Unidad de servicio

CADENA ORIGINAL DEL COMPLEMENTO DE CERTIFICACIÓN DIGITAL DEL SAT

RFC DEL PROVEEDOR DE CERTIFICACIÓN: LS01306189R5

||1.1[33427183-7291-484 7-96f3-b341240f253f]2022-03-17T19:51:43[LS01306189R5]gffVZ96KkdJaJ5eMRoKl+sAN P9fHQxIlbhD6h/EJgosSwb08jXzXulvJ3+oCrSbBObHfBz/CE2tVW5VVVvwQ3KfI KMg56Y3vxbVHPGmly3L0BbTiADJIL/vWCxrQHJRY4NoFiDxmhxNaytQ0iPUn6yHXASWMBiYZKSFxWOGsI/FTx0ZTcJfQYfwfgewM7PVfWGHdNeAlMnufKUPh5hk8/kK8iPGkgCmbafwEpHy3BkVEhK/5jmqf+9D8a68sjAbU8JUCBfhE2zGOYXaifPdMOK20TlwfRoKROFAMTvonfkqdNZzyNFEQYL9j+Vljxf/ZUEArOIQN/JePnVl4g==I00001000000509846663[

SELLO DIGITAL DEL CFDI

SELLO DEL SAT

jQ5FY ddrFMjeLyv9c TBMWMOgBGhuUTN nFdl3UuGm+xLI neLo1up23k0qCNOBOFKuiwprul8ZGvxCajEGx8KlgBEG01 MXnvX2c4MOud3Ae E9TxYAfYEkyJL5/ox3Ekn+e YMamDh3w41 mlEJdlvzOf44uXdeOFRcim53GdUqMu5C08SKFXCvt6WYyKHMQLoe5dzuti2edUtja YpQrBfan HmgfPBhzZUK3G5LNw1J5kKkemGWA5RZI7pVlwRI+QYyiUCOI0/SBvqn4Q9i7SgtNulJwSeHjBOWUmJojy/1Y/jyYf7eFt8VYYwitbxJVXdG29u 5101uRtdSA720KOGw==

ESTE DOCUMENTO ES UNA REPRESENTACIÓN IMPRESA DE UN CFDI

EFECTOS FISCALES AL PAGO

INCENZ
 REGIÓN DE NUTRICIÓN
 ~15:~

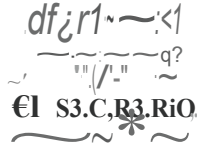

RESTAURANTE BAR PIZZERIA

NO. DE SERIE DEL CERTIFICADO DEL EMISOR
00001000000506085948
NO. DE SERIE DEL CERTIFICADO DEL SAT
00001000000509846663

FECHA DE EMISION
18/03/2022 06:56:34 p. m.
FECHA DE CERTIFICACION
18/03/2022 06:57:46 p. m.

FOLIO FISCAL: D93C9A3E-E2D6-420C-9888-046295ED3487

EMISOR

NOMBRE: VIRGINIA Y ASOCIADOS SA DE CV
RFC: VAS8802024J3
REGIMEN FISCAL: 601 - General de Ley Personas Morales

RECEPTOR

NOMBRE: INSTITUTO NACIONAL DE CIENCIAS MEDICAS Y NUTRICION
RFC: INC710101 RH7
USO CFDI: G03 - Gastos en general

DATOS GENERALES

LUGAR EXPEDICION: 68000
METODO DE PAGO: PUE - Pago en una sola exhibicion
FORMA DE PAGO: 01 - Efectivo

TIPO COMPROBANTE: 1 - Ingreso
MONEDA: MXN - Peso Mexicano

Table with 7 columns: CLAVI, UNIDAD, CANT, NO.ID, DESCRIPCION, VALOR UNITARIO, DESC, IMPORTE. Includes row for CONSUMO DE ALIMENTOS and IMPUESTOS TRASLADADOS.

OBSERVACIONES: Folios: P471084,

SUBTOTAL \$199.14
002 - IVA Tasa 16.00 % \$31.86
IMPUESTOS TRASLADADOS \$31.86
TOTAL \$231.00

SON: DOSCIENTOS TREINTA Y UN PESOS, 00/100 MXN

SIMBOLOGIA DE CLAVES DE CATALOGOS DEL SAT

Table with 2 columns: CLAVE, DESCRIPCION. Includes LAVESAT 90101501 RESTAURANTES and E48 Unidad de servicio.

CADENA ORIGINAL DEL COMPLEMENTO DE CERTIFICACION DIGITAL DEL SAT

RFC DEL PROVEEDOR DE CERTIFICACION: LS01306189R5

11.1 Id93c9a3e-e2d6-420c-9888-046295ed34b72022-03-18T18:57:46L1S01306189R51LOheNpNtckh TaNeTIEc2h3D/IG4ya YoD6GCZni87zHVj48unz606RCZzWs YGOwdl GJKcTFOo/S5fXhXN7i 1Euv3TRHeaNCequ4KGQosM o4dxhPCbJXz3imPovWeH5E4sMzFUGnaccvS3ozqosQA7dXLSW2bMwccfhoN/SBqZPAv2AP6jAvnDentYCVJwSRABvairIpe08JvaAdaN2DEdcBdkrMlw2zCi807zaAWI ntl91GZd2tyWqGYE9dz89igZbLBNda8zIs7hsOusOYTmwl nBuFPUGIAdn1 r4oh+/oaaY5uqLLzVzEP5p1 nrWTGYI(ThW5t7du7HivrHOjSEPw=I00001000000509846663)

SELLO DEL SAT

mimUz9CBIBuQY J5cJfC4Md2z5VnfJpaboWVXb57sg0rSBqelZYlq4+ 70hkpoF/u HaPVXhl<hgHWZak5dx1c8m FfopKZhj00h8jEPQ 1BW02c aoiTLpu23XJP6+eHdzdhkIOWELafbctNwwHtbSLcWjgUZJeCnflZ4N F1s31u2gRqTGFUwwg8XE//XndGI<yvG3DIOvDHZUtTTOvrlcxFwbEtsw mLJqr JZemDhYDdWVCeu8UXD078e98g1 Qjv31kWFI0oKyYz22TEq61ja5ZUqQDsOuGWHyNr8SainwWlIKC MI3ZN Nf570Z8+CbA YBZJEM+mK +D3Bzsw3fQcq31/0Q==

ESTE DOCUMENTO ES UNA REPRESENTACION IMPRESA DE UN CFDI

EFFECTOS FISCALES AL PAGO

INCVUJZ
DIRECCION DE INTEGRACION
DEPARTAMENTO DE NUTRICION
APLICADA EN UN PROCESO DE...

ACTA DE LA DÉCIMA SESIÓN EXTRAORDINARIA DEL COMITÉ DE TRANSPARENCIA DEL INSTITUTO NACIONAL DE CIENCIAS MÉDICAS Y NUTRICIÓN SALVADOR ZUBIRÁN.

OBJETIVO DE LA REUNIÓN: ASUNTOS QUE SE NECESITAN TRATAR EN EL ÓRGANO COLEGIADO DENOMINADO COMITÉ DE TRANSPARENCIA

En la Ciudad de México, con fecha tres de agosto de dos mil veintidós, siendo las 13:00 horas, se reúnen a través de la modalidad de videoconferencia en el Instituto Nacional de Ciencias Médicas y Nutrición Salvador Zubirán, con domicilio en Avenida Vasco de Quiroga, número quince, Colonia Belisario Domínguez Sección XVI, Alcaldía Tlalpan, Código Postal 14080, en la Ciudad de México el Titular del Órgano Interno de Control en este Instituto, Ledo. Luis Antonio Rodríguez Rodríguez, el suplente por designación de la Coordinadora de Archivos Institucionales, el C. Alejandro Yair Gutiérrez Maldonado y la Leda. Belem Rosas De La O, Titular de la Unidad de Transparencia, de este Instituto, a fin de llevar a cabo la Décima Sesión Extraordinaria del Comité de Transparencia:

ORDEN DEL DÍA

1. Lectura y aprobación del orden del día.
2. Se revisa y confirma la versión pública presentada por la Dirección de Administración para dar respuesta a la solicitud de información 330018822000897.
3. Se revisa y confirma la versión pública presentada por el Departamento de Relaciones Laborales para dar respuesta a la solicitud de información 330018822000964.
4. Se revisa y confirma la versión pública presentada por el Departamento de Relaciones Laborales para dar respuesta a la solicitud de información 330018822000962.
5. Se someten para aprobación del Comité de Transparencia las versiones públicas de los contratos por honorarios propuestas por el Departamento de Asesoría Jurídica para dar cumplimiento a la obligación de transparencia contemplada en la fracción XI del artículo 70 de la Ley General de Transparencia y Acceso a la Información Pública.
6. Revisión y confirmación de las versiones públicas de las comprobaciones de viáticos del Departamento de Control Presupuestal para dar cumplimiento a la obligación de transparencia del SIPO, artículo 70 fracción IX de la Ley General de Transparencia y acceso a la Información pública.

DESARROLLO

Se da inicio a la presente sesión con el pase de lista, por lo que teniendo la asistencia de los titulares y suplente en su caso de los integrantes del Comité de Transparencia, en uso de la voz se da lectura de la orden del día la cual es confirmada por los asistentes, pasando al segundo punto del orden del día se revisa la versión pública de la Dirección de Administración para dar respuesta a la solicitud de información 330018822000897, en la cual se testan datos confidenciales toda vez que se tratan de nombres de servidores públicos investigados, pero no han sido sancionados y al ser una garantía con la que gozan cualquier persona, independientemente del carácter de su profesión u oficio, mas aun cuando este no ha sido

sancionado, por lo que revelar cualquier dato de los servidores públicos investigados, pero no sancionados, afectaría sus derechos fundamentales relativos a la dignidad y honor que tienen las personas a su reputación, buen nombre o fama que gozan ante los demás, lo anterior con fundamento en el artículo 113 fracción I de la LFTAIP, derivado de dichos razonamientos lógico jurídicos, los integrantes del comité determinan confirmar la versión pública propuesta para dar respuesta a la solicitud de información 330018822000897.-----

Pasando al Tercer punto del día el Departamento de Relaciones Laborales presenta en versión pública diversas constancias de cursos de un servidor público, los cuales contienen datos personales como lo es el nombre y la firma de persona física, siendo esta última un rasgo único que hace identificable a una persona, lo anterior con fundamento en el art. 113 fracción I de la LFTAIP., es entonces que los integrantes del Comité determinan tener probada la versión pública para dar respuesta a la solicitud 33001882200964.-----

Pasando al Cuarto punto del día el Departamento de Relaciones Laborales presenta en versión pública diversas constancias de cursos de un servidor público, los cuales contienen datos personales como lo es el nombre y la firma de persona física, siendo esta última un rasgo único que hace identificable a una persona, lo anterior con fundamento en el art. 113 fracción I de la LFTAIP., es entonces que los integrantes del Comité determinan tener probada la versión pública para dar respuesta a la solicitud 33001882200962.-----

Continuando con el quinto orden del día, el Departamento de Asesoría Jurídica presenta 196 versiones públicas de Contratos de Honorarios, correspondientes al segundo trimestre de 2022, los cuales se detallan a continuación, proporcionando el número de convenio:

INCMN/708/3/A0/001/2022	INCMN/708/3/AD/013/2022
INCMN/708/3/AD/002/2022	INCMN/708/3/AD/015/2022
INCMN/708/3/AD/D03/2022	INCMN/708/3/A0/016/2022
INCMN/708/3/A.D/005/2022	INCMN/708/3/AD/017/2022
INCMN/708/3/AD/006/2022	INCMN/708/3/AD/018/2022
INCMN/708/3/AD/007/2022	INCMN/708/3/AD/019/2022
INCMN/708/3/AD/008/2022	INCMN/708/3/AD/020/2022
INCMN/708/3/AD/010/2022	INCMN/708/3/AD/024/2022
INCMN/708/3/AD/012/2022	INCMN/708/3/AD/025/2022

COMITRAN S-EXTR-10MA/2022

INCMN/708/3/AD/027/2022
INGVIN/708/3/ AD/028/2022
INCMN/708/3/AD/029/2022
INCMN/708/3/ AD/032/2022
INCMN/708/3/ A0/033/2022
INCMN/708/3/AD/034/2022
INCMN/708/3/ AD/035/2022
INCMN/708/3/AD/036/2022
INCMN/708/3/AD/039/2022
INCMN/708/3/ AD/040/2022
INCMN/708/3/ AD/041/2022
INCMN/708/3/AD/043/2022
JNCMN/708/3/AD/044/2022
JNCMN/708/3/AD/049/2022
INCIVIN/708/3/ AD/050/2022
INCMN/708/3/ AD/051/2022
INCMN/708/3/AD/054/2022
INCMN/708/3/AD/057/2022
INCMN/708/3/ AD/059/2022
INCMN/708/3/ P.D/060/2022
INCMN/708/3/AD/061/2022
INCMN/708/3/AfJ/062/2022
INCMN/708/3/AD/064/2022
INCMN/708/3/AD/070/2022
INGVIN/708/3/AD/072/2022
INCMN/708/3/AD/073/2022
INCMN/708/3/AD/074/2022
INCMN/708/3/AD/075/2022
INCMN/708/3/A0/075/2022
INCMN/708/3/ AD/078/2022
INCMN/708/3/A0/079/2022
INCMN/708/3/AD/080/2022
INCIVIN/708/3/ AD/081/2022

INGVIN/708/3/AD/083/2022
INCIVIN/708/3/AD/084/2022
INCIVIN/708/3/A0/085/2022
INCMN/708/3/AD/086/2022
INCMN/708/3/ AD/087/2022
INCIVIN/708/3/AD/088/2022
INCIVIN/708/3/AD/089/2022
INCMN/708/3/AD/090/2022
INCMN/708/3/AD/091/2022
INCMN/708/3/AD/092/2022
INCMN/708/3/ AD/098/2022
INCMN/708/3/AD/100/2022
INCIVIN/708/3/AD/101/2022
INCMN/708/3/AD/102/2022
INCMN/708/3/ AD/104/2022
INCMN/708/3/AD/106/2022
INCMN/708/3/AD/108/2022
INCIVIN/708/3/AD/109/2022
INCMN/708/3/AD/110/2022
INCMN/708/3/AD/112/2022
INCMN/708/3/AD/115/2022
INCMN/708/3/AD/116/2022
INCMN/708/3/AD/117/2022
INCMN/708/3/AD/118/2022
INCMN/708/3/AD/119/2022
INCIVIN/708/3/AD/123/2022
INCIVIN/708/3/AD/124/2022
INCMN/708/3/A.D/126/2022
INCMN/708/3/ AD/127/2022
INCMN/708/3/AD/128/2022
INCMN/708/3/AD/130/2022
INCMN/708/3/ A.D/131/2022
INCMN/708/3/AD/136/2022

INCMN/708/3/AD/027/2022



INGvI N/708/3/AD/139/2022
iNCfviN/708/3/AD/140/2022
fNCM N/708/3/AD/142/2022
fNCiViN/708/3/AD/143/2022
fNCfviN/708/3/AD/144/2022
fNCfviN/708/3/AD/145/2022
fNCMN/708/3/AD/147/2022
fNCfviN/708/3/AD/150/2022
fNCMN/708/3/AD/153/2022
fNCfviN/708/3/AD/154/2022
fNCMN/708/3/AD/157/2022
fNCMN/708/3/AD/158/2022
fNCMN/708/3/AD/163/2022
fNCMN/708/3/AD/164/2022
fNCiViN/708/3/AD/165/2022
fNCM N/708/3/AD/166/2022
fINGvI N/708/3/AD/168/2022
fNCMN/708/3/AD/169/2022
fNCM N/708/3/AD/170/2022
fNCM N/708/3/AD/171/2022
fNCiViN/708/3/AD/173/2022
fNCMN/708/3/AD/174/2022
fNCiViN/708/3/AD/176/2022
fNCM N/708/3/AD/180/2022
fNCTviN/708/3/AD/181/2022
fNCfviN/708/3/AD/182/2022
fNCMN/708/3/AD/183/2022
fNCMN/708/3/AD/185/2022
fNCM N/708/3/AD/186/2022
fNCM N/708/3/AD/187/2022
fNCMN/708/3/AD/188/2022
fNOvT N/708/3/AD/189/2022
fNCM N/708/3/AD/190/2022
fNCMN/708/3/AD/191/2022
fNCM N/708/3/AD/192/2022
fNCMN/708/3/AD/193/2022
fNCMN/708/3/AD/194/2022
fNCiViN/708/3/AD/195/2022
fNCMN/708/3/AD/196/2022
fNCMN/708/3/AD/197/2022
fNCMN/708/3/AD/198/2022
fNCiViN/708/3/AD/199/2022
fNCMN/708/3/AD/202/2022
fNCrv1N/708/3/AD/204/2022
fNCiViN/708/3/AD/205/2022
fNCM N/708/3/AD/206/2022
fNCMN/708/3/AD/207/2022
fNCMN/708/3/AD/208/2022
fNCrvJN/708/3/AD/209/2022
fNO viN/708/3/AD/210/2022
fNCMN/708/3/AD/213/2022
fNCMN/708/3/AD/214/2022
fNCMN/708/3/AD/215/2022
fNCMN/708/3/AD/216/2022
fNCMN/708/3/AD/217/2022
fNCMN/708/3/AD/218/2022
fNCMN/708/3/AD/219/2022
fNCM N/708/3/AD/220/2022
fNCMN/708/3/AD/221/2022
fNCM N/708/3/AD/223/2022
fNCMN/708/3/AD/224/2022
fNCMN/708/3/AD/226/2022
fNCMN/708/3/AD/227/2022
fNCMN/708/3/AD/228/2022
fNCMN/708/3/AD/229/2022
fNCMN/708/3/AD/230/2022
fNCMN/708/3/AD/231/2022
fNCMN/708/3/AD/232/2022
fNCMN/708/3/AD/234/2022
fNCMN/708/3/AD/235/2022
fNCMN/708/3/AD/236/2022
fNCM N/708/3/AD/240/2022
fNCMN/708/3/AD/241/2022
fINGvI N/708/3/AD/242/2022
fNOviN/708/3/AD/246/2022
fNCMN/708/3/AD/247/2022

INGV N/708/3/ft.D/249/2022
 INGVIN/708/3/.U.D/250/2022
 INCI N/708/3/AD/251/2022
 INCMN/708/3/A0/253/2022
 INCI N/708/3/A0/254/2022
 INCI N/708/3/AD/256/2022
 INCMN/708/3/AD/G11/2D22
 INCM N/708/3/AD/O14/2C22
 INCMN/708/3/AD/O26/2022
 INCM N/708/3/AD/O52/2022
 INCMN/708/3/AD/074/2022
 INCM N/708/3/AD/097/2022
 INGVIN/708/3/AD/125/2022
 INCI N/708/3/AD/135/2022
 INCL N/708/3/AD/138/2022
 INCMN/708/3/A0/146/2022
 INCMN/708/3/AD/151/2022
 INCMIN/708/3/AD/153/2022

INOVAN/708/3/AD/259/2022
 INCMN/708/3/AD/273/2022
 INCMN/708/3/AD/275/2022
 INCMN/708/3/AD/385/2022
 INCMN/708/3/AD/388/2022
 INCI N/708/3/AD/412/2022
 INCI N/708/3/AD/484/2022
 INCMN/708/3/AD/153/2022
 INOVAN/708/3/AD/175/2022
 INCM N/708/3/AD/212/2022
 INCI N/708/3/AD/Z22/2022
 INCMIN/708/3/AD/229/2022
 INCMN/708/3/AD/398/2022
 INCI N/708/3/AD/495/2022

De la revisión de las versiones públicas, se desprende que se testa RFC, domicilio y nacionalidad por ser considerados datos confidenciales, por lo que los integrantes del Comité determinan tener por confirmadas dichas versiones para que sean integradas en el SIPOT fracción XI del artículo 70 de la LGTAI P. -----

Por ultimo en el sexto orden del día se revisan las versiones públicas que envía el Departamento de Control Presupuestal referente a viáticos los cuales son revisados y de la revisión se testo RFC, domicilio, QRL, Cadena de sello Digital, Sello digital del Emisor, de diversas facturas, lo anterior por ser considerado un dato confidencial, mismas que son aprobadas por los integrantes del Comité para su integración en el SIPOT.-----

Por lo que no habiendo más asuntos que tratar se da por terminado la presente sesión a las 13:57 horas la Décima Sesión Extraordinaria 2022 del Comité de Transparencia, levantándose la presente acta para dejar constancia de los servidores públicos que en ella intervinieron y para todos los efectos legales a que haya lugar-----

ACUERDOS

IOEXT-001-03/08/2022: Se tiene por aprobada la Orden del Día

IOEXT-002-03/08/2022: Se confirma la versión publica para dar respuesta a la solicitud 330018822000897.

COMITRANS-EXTR-IOMA/2022

IOEXT-001-03/08/2022: Se confirma la versión publica para dar respuesta a la solicitud 330018822000946.

IOEXT-001-03/08/2022: Se confirma la versión publica para dar respuesta a la solicitud 330018822000962.

IOEXT-001-03/08/2022: Se confirma las versiones públicas consistentes en los contratos de honorarios correspondientes al segundo trimestre, para que sean cargados en el SIPOT fracción XI de la LGTAIP.

IOEXT-001-03/08/2022: Se confirma las versiones públicas consistentes en Las comprobaciones de viáticos correspondientes al segundo trimestre, para que sean cargados en el SIPOT fracción IX de la LGTAIP.

Integrantes del Comité de Transparencia

1. L.D. Luis Antonio Rodríguez Rodríguez
Titular del Órgano Interno de Control.

2. C. Alejandro Yair Gutiérrez Maldonado
Suplente designado de la Coordinadora de Archivos Institucionales.

3. Leda. Belem Rosas De La O.
Titular de la Unidad de Transparencia.

J.
/ E