



**Instituto Nacional de Ciencias Médicas y Nutrición** **10 SEP 2019**  
**Salvador Zubirán**

2019, Año del Caudillo del Sur, Emiliano Zapata

**COMPROBACION DE GASTOS**

**OFICIO DE COMISIÓN: 92**

INSTITUTO NACIONAL DE CIENCIAS  
 MEDICAS Y NUTRICION  
 "SALVADOR ZUBIRAN"  
 DEPARTAMENTO DE  
 CONTROL PRESUPUESTAL

INSTITUTO NACIONAL DE CIENCIAS MEDICAS Y NUTRICION "SALVADOR ZUBIRAN"  
 SUBDIRECCION DE RECURSOS FINANCIEROS  
 05 SEP 2019 13:18 2148

CIUDAD DE MEXICO A 30 DE AGOSTO DE 2019

15:14:11

**C. P. MARÍA TERESA RAMÍREZ ARELLANO**  
 SUBDIRECTORA DE RECURSOS FINANCIEROS  
 PRESENTE

ADJUNTO ENCONTRARÁ COMPROBACIÓN DE GASTOS, POR LA CANTIDAD DE \$4,213.03 ( CUATRO MIL DOSCIENTOS TRECE PESOS 03/100 M.N.), POR COMISIÓN DE:

NOMBRE: LIZET OREA MERCADO  
 CARGO: JEFE DE DEPARTAMENTO A.MED. A DEPTO: 708  
 PERIODO DE COMISIÓN: DEL 2019-07-26 AL 2019-07-26  
 LUGAR: CHIAPAS-TUXTLA GUTIERREZ  
 PROPOSITO: JUNTA DE PERITOS POR DICTAMEN MEDICO

ID	Folio Fiscal	RFC	Razon Social	No. Partida	Importe
41610	5FC2C006-C05F-4C13-93D6-0F0623DE8D9D	IGS050923SC7	Impulsora Gastronómica del Sur, SA de CV	37501	\$664.03
41611	F118D53C-3B57-4A8D-ACB4-7CC580018208	AME880912I89	AEROVIAS DE MEXICO SA DE CV	37104	\$3,310.00 + 2761.36
41612	76F38CA4-AC28-48F9-93A2-80E18531B82A	AME880912I89	AEROVIAS DE MEXICO SA DE CV	37104	\$239.00

**RESUMEN DE GASTOS**

CONCEPTO	AUTORIZADO	COMPROBADO	REINTEGRO
37104 - PASAJES AEREOS NACIONALES PARA SERVIDORES	\$6,310.36	\$3,549.00	\$2,761.36
37501 - VIATICOS NACIONALES PARA LABORES EN CAMP	\$850.00	\$664.03	\$185.97

COMISIONADO

AUTORIZO COMISION

DIRECTOR DE ADMINISTRACIÓN

LIZET OREA MERCADO

DR. DAVID KERSHENOBICH STALNIKOWITZ

L. C. CARLOS ANDRÉS OSORIO PINEDA

Esta página forma parte del oficio número 92 de fecha 30 DE AGOSTO DE 2019 con monto \$4,213.03 ( CUATRO MIL DOSCIENTOS TRECE PESOS 03/100 M.N.)

*Handwritten notes and signature*



# Instituto Nacional de Ciencias Médicas y Nutrición Salvador Zubirán

2019, Año del Caudillo del Sur, Emiliano Zapata

## COMPROBACION DE GASTOS

OFICIO DE COMISIÓN: 92

CIUDAD DE MEXICO A 30 DE AGOSTO DE 2019

15:14:11

**C. P. MARÍA TERESA RAMÍREZ ARELLANO**

SUBDIRECTORA DE RECURSOS FINANCIEROS

PRESENTE

ADJUNTO ENCONTRARÁ COMPROBACIÓN DE GASTOS, POR LA CANTIDAD DE \$4,213.03 ( CUATRO MIL DOSCIENTOS TRECE PESOS 03/100 M.N.), POR COMISIÓN DE:

NOMBRE: LIZET OREA MERCADO

CARGO: JEFE DE DEPARTAMENTO A.MED. A DEPTO: 708

PERIODO DE COMISIÓN: DEL 2019-07-26 AL 2019-07-26

LUGAR: CHIAPAS-TUXTLA GUTIERREZ

PROPOSITO: JUNTA DE PERITOS POR DICTAMEN MEDICO

ID	Folio Fiscal	RFC	Razon Social	No. Partida	Importe
41610	5FC2C006-C05F-4C13-93D6-0F0623DE8D9D	IGS050923SC7	Impulsora Gastronómica del Sur, SA de CV	37501	\$664.03
41611	F118D53C-3B57-4A8D-ACB4-7CC580018208	AME880912I89	AEROVÍAS DE MÉXICO SA DE CV	37104	\$3,310.00
41612	76F38CA4-AC28-48F9-93A2-80E18531B82A	AME880912I89	AEROVÍAS DE MÉXICO SA DE CV	37104	\$239.00

### RESUMEN DE GASTOS

CONCEPTO	AUTORIZADO	COMPROBADO	REINTEGRO
37104 - PASAJES AEREOS NACIONALES PARA SERVIDORES	\$6,310.36	\$3,549.00	\$2,761.36
37501 - VIATICOS NACIONALES PARA LABORES EN CAMP	\$850.00	\$664.03	\$185.97

COMISIONADO

AUTORIZO COMISION

DIRECTOR DE ADMINISTRACIÓN

  
LIZET OREA MERCADO

  
DR. DAVID KERSHENOBICH  
STALNIKOWITZ

  
L. C. CARLOS ANDRÉS OSORIO  
PINEDA

Esta página forma parte del oficio número 92 de fecha 30 DE AGOSTO DE 2019 con monto \$4,213.03 ( CUATRO MIL DOSCIENTOS TRECE PESOS 03/100 M.N.

**CFDI versión 3.3**

R 12549  
**FECHA Y HORA**  
 2019-07-26 T 15:52:08  
**LUGAR DE EXPEDICION**  
 29030  
**TIPO DE COMPROBANTE**  
 I-INGRESOS  
**USO CFDI**  
 G03 -Gastos en gener  
 al

**EMISOR**  
 Impulsora Gastronómica del Sur, SA de CV  
 1a Norte Poniente 1575  
 Col. Moctezuma Tuxtla Gutiérrez  
 Tuxtla Gutiérrez  
 Chiapas México 29030  
 Régimen General de Ley Personas Morales

**RFC EMISOR: IGS050923SC7 RFC RECEPTOR: INC710101RH7**  
**CLIENTE**  
 INSTITUTO NACIONAL DE CIENCIAS MEDICAS Y NUTRICION SALVAD  
 OR ZUBIRAN

CANTIDAD	DESCRIPCION	CODIGO	UNIDAD	CLAVE UNIDAD	CLAVE PRODSERV	VALOR UNITARIO	TASA 002 IVA	IVA	IMPORTE
1	CONSUMO DE ALIMENTOS	NO APLICA	NO AP	E48	90101500	572.44	16%	91.59	572.44



<b>MONEDA : MXN - Peso Mexicano</b>	<b>SUBTOTAL</b>	572.44
<b>TIPO DE CAMBIO : 1.0000</b>	<b>IVA</b>	91.59
<b>FORMA DE PAGO : 28 :DEBITO</b>	<b>TOTAL</b>	664.03
<b>METODO DE PAGO : PUE - PAGO EN UNA SOLA EXHIBICION</b>		
<b>CONDICION DE PAGO : CONTADO</b>		

**IMPORTE CON LETRA : SEISCIENTOS SESENTA Y CUATRO PESOS 03/100 M.N.**

**SELLO DIGITAL DEL CFDI DEL EMISOR :**  
 tRzzJvus5E6OyZHJnnY3qnIJchQaPuxsEmmQsFPXT1WICybtidGIOFoeJB8BiPT7Jn65KTrU41++vqhoRwGyovdQEYgs+q4cyWunfPoDK5xqnYZzUStEjzrr  
 L61TmPK7Fv6G8ezmicvSCCFBUNF/hK4p/VDz1LxTbrVaMrUBUG+3pEKNTFe4OLeg3kOb6WE2jPemQqk+ocSwkUm80A4Eay1Ki/cEIKlvkMaFL/dQKrK1iSt5  
 URvJRnrqkeVy0JL/KbTxoMnrSkmJgVwd1I5PTnSG5080lwsI57be8velzKeqCSgcPzr/da0P95H17NEEQDH79tgkX7QmXYhr9Pzyw==  
 7P6+4fudNZv/u05dimzJQ8pLg0tvH12sOPhMz1JJXg==



**SELLO DIGITAL DEL SAT :**  
 tRzzJvus5E6OyZHJnnY3qnIJchQaPuxsEmmQsFPXT1WICybtidGIOFoeJB8BiPT7Jn65KTrU41++vqhoRwGyovdQEYgs+q4cyWunfPoDK5xqnYZzUStEjzrr  
 L61TmPK7Fv6G8ezmicvSCCFBUNF/hK4p/VDz1LxTbrVaMrUBUG+3pEKNTFe4OLeg3kOb6WE2jPemQqk+ocSwkUm80A4Eay1Ki/cEIKlvkMaFL/dQKrK1iSt5  
 URvJRnrqkeVy0JL/KbTxoMnrSkmJgVwd1I5PTnSG5080lwsI57be8velzKeqCSgcPzr/da0P95H17NEEQDH79tgkX7QmXYhr9Pzyw==  
**CADENA ORIGINAL DEL COMPLEMENTO DE CERTIFICACION DIGITAL DEL SAT :**  
 ||1.1|5FC2C006-C05F-4C13-93D6-0F0623DE8D9D|2019-07-26T15:53:52|SED1102088J7|TZdyCxrGmxMdk3DJB5ZKdmG/1ffxEZwtqKWwyTJPPFLm  
 Tw4BvRkF0UnQe4mecVnsKJ8000orK6dc6bypsDzbGTvS0sHeY5iJG2DkG1/MLQ8yYAmyM+sAU0KF/XlyKrTInk8ALXuT5T5PeRtmxUmuDfNAqnvsvJrcTtz  
 Y9r2LAF0VhWx5o3YtQ22342FB1btJfje6mA0ycAozS8yVaR6svBEojx+1aFmvaFvvCQ1i6QaTaJ/dsoplCzWRGHik6Xiynd8dAh8mBKr6FUGBU1EXAuhANP2  
 HymHewdVKNSn98hX7P6+4fudNZv/u05dimzJQ8pLg0tvH12sOPhMz1JJXg==|0000100000402846635|

**FOLIO FISCAL (UUID) :** 5FC2C006-C05F-4C13-93D6-0F0623DE8D9D  
**FECHA Y HORA DE CERTIFICACION :** 2019-07-26T15:53:52  
**CERTIFICADO SAT :** 0000100000402846635 **CERTIFICADO EMISOR :** 0000100000404624072  
**RFC PROVEEDOR CERTIFICACION :** SED1102088J7

REGIMEN FISCAL : 601 General de Ley Personas Morales

"ESTE DOCUMENTO ES UNA REPRESENTACION IMPRESA DE UN CFDI"



Lizet Orea Mercado



TGZ  
→ MEX

Tuxtla Gutiérrez a Ciudad de México

VUELO FLIGHT

AM 0558

SALA GATE

A-2

26 jul., 2019

Zona / Zone 2

SALIDA DEPART

18:25

ASIENTO ASIENTO

5B

Abordaje 17:55

Boarding 17:55

Cabina Turista, Asiento

Cabina Turista, Asiento

XHWTLP | 1392112543447 | W | Control 12

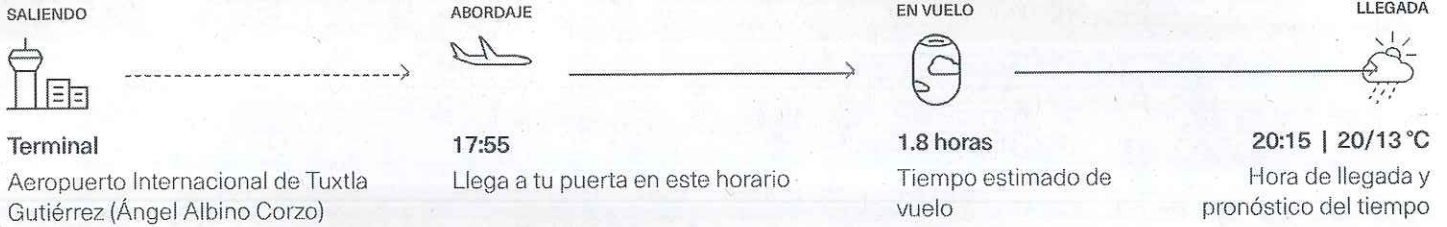

Este es tu pase de abordar. Cuando estés en el aeropuerto, ve directamente hacia seguridad y evita esperar en los kioscos de servicio a clientes.



Puedes traer un objeto personal y una pieza de mano a bordo con un máximo de 10 kg



El equipaje extra debe ser documentado en los mostradores de Aeroméxico. El equipaje que supere el límite permitido también deberá ser documentado.



**¡Renta un auto!**

Reserva ahora y obtén la mejor tarifa.  
Codigo para mostrador Hertz:  
AEROMX



Con tu Tarjeta Santander Aeroméxico obtén una maleta sin costo en todos tus viajes.  
[Solicítala aquí](#)



**Información sobre tu factura electrónica**

Tu factura electrónica estará disponible 48 horas después de tu confirmación. La fecha límite para solicitarla es hasta 25 días naturales después del mes de tu compra. Disponible en México.

La reproducción total o parcial de este documento constituye un fraude. La violación de esta prohibición es sancionada por los artículos 386, 424 bis del Código Penal y otras leyes y normas vigentes. Todas las marcas y logotipos registrados por Aerovías de México SA de CV.



*[Handwritten signature]*



AEROVÍAS DE MEXICO SA DE CV  
AME880912189

FACTURA

601 General de Ley Personas Morales  
NO. DE SERIE DEL CERTIFICADO DEL CSD:  
00001000000406285144  
NO. DE SERIE DEL CERTIFICADO DEL SAT:  
00001000000405332712  
LUGAR DE EXPEDICION: 06500

SERIE Y FOLIO: F-1392112543447  
FECHA Y HORA DE CERTIFICACION: 22/07/2019 11:20:33  
FOLIO FISCAL: F118D53C-3B57-4A8D-ACB4-7CC580018208  
FECHA Y HORA DE EMISION: 22/07/2019 11:20:32  
TIPO DE COMPROBANTE: I Ingreso

DATOS CLIENTE  
INSTITUTO NACIONAL DE CIENCIAS MEDICAS Y NUTRICION SALVADOR ZUBIRAN  
INC710101RH7  
Uso CFDI: G03 - Gastos en general  
C.P. 14080

FORMA PAGO: 04 - TARJETA DE CRÉDITO  
IATA: 8697744  
PNR: XHWTLP  
PASAJERO: OREA MERCADO/LIZET

CLAVE SERVICIO	DESCRIPCION	CLAVE UNIDAD	CANTIDAD	P.U.	TASA I.V.A.	IMPORTE I.V.A.	DESCUENTO	IMPORTE
1.- 78111500	TRANSPORTACION AEREA	E48	1.00	2,544.83	16 %	407.17	0.00	2,544.83
2.- 78111500	TUA	E48	1.00	317.00	0 %	0.00	0.00	317.00
3.- 78111500	YRI	E48	1.00	41.00	0 %	0.00	0.00	41.00



Esta Factura hace referencia a:

1392112543447

Observaciones:

- RUTA:TGZ-MEX - FECHA DE VUELO:2019-07-26 - BOLETO PREVIO:0

IMPORTE CON LETRA: tres mil trescientos diez pesos 00/100 M.N.

PUE - PAGO EN UNA SOLA EXHIBICIÓN

MONEDA: MXN

SUBTOTAL	2,902.83
IVA 16%	407.17
IVA 0%	0.00
TOTAL	3,310.00

\* Tratándose de Transportación Aérea Internacional y Franja Fronteriza, el IVA se calculará al 25% de la tasa general del 16%, de conformidad del Artículo 16 de la ley del IVA vigente.

COMPLEMENTO		Total Otros Cargos: 41.00		TUA 317.00	
Codigo de Cargo	Importe				
YRI	41.00				



AEROVIAS DE MEXICO SA DE CV  
AME880912189

FACTURA

601 General de Ley Personas Morales  
NO. DE SERIE DEL CERTIFICADO DEL CSD:  
00001000000406285144  
NO. DE SERIE DEL CERTIFICADO DEL SAT:  
00001000000405332712  
LUGAR DE EXPEDICION: 06500

SERIE Y FOLIO: F-1392112543447  
FECHA Y HORA DE CERTIFICACION: 22/07/2019 11:20:33  
FOLIO FISCAL: F118D53C-3B57-4A8D-ACB4-7CC580018208  
FECHA Y HORA DE EMISION: 22/07/2019 11:20:32  
TIPO DE COMPROBANTE: I Ingreso

DATOS CLIENTE  
INSTITUTO NACIONAL DE CIENCIAS MEDICAS Y NUTRICION SALVADOR ZUBIRAN  
INC710101RH7  
Uso CFDI: G03 - Gastos en general  
C.P. 14080

FORMA PAGO: 04 - TARJETA DE CRÉDITO  
IATA: 8697744  
PNR: XHWTLP  
PASAJERO: ORÉA MERCADO/LIZET

SELLO DIGITAL DEL CFDI

U4rPDLm1ohc8fOJSkknEs/C80bvSdhoZ8Yvvh6sDWtUkgoH0obrQZJtpt4ery10DBkAVy5jKNPWKVjnJ9eufSqaq7C98hKBebY  
sZjgBqjdYoepWCoe2wM2yhpjAV2HayjVQu+GVPXZVyCxn3HxTg7BbubQMNfjU9zbn49BOnaK1yHFwzVBJUyhf+3JBjD3/V  
+GjXl1zk0cKLU7ylwVRRPPlcHxDaH85Gj/xgyEbnjqJgpCOnbjvDc+vQNiHKm3aP23HA0kaKzdFSp752UwiOfwlaIW6YqZGdHdg  
knLuj5u48fMNQ7nvHfgOIRQBudUfcll9mdOZrJB2xi4vKZ9EkJg==

SELLO DEL SAT

PkJ3R2w6rC8PTJi9JOrISkKwTeWQ4vOR+bdNEx1MZXEsmJLUBkdyPZhr30/AE8BsAQe0+ciGPxLhJ9QKtAG1HoDr5atY  
OfQB01PG3/1gTQUR2LCCaAXf6d64AL+hHe+F2M7t8V9/QUAWVebhZdNgy2kvv4aXeXrJYQx9DyZMMRi+xKkoJSOUdBap  
465WGvqCYaa+CjwcruRSFktU2EEIymZbJTij3s9aRi9aMTjW8cwrxb+ojLeUdlSpK/YDF0qmRkwdPHNxmT4vj6dkd+z3jnV  
6b0TAM9AwdW/iSxc2ke9QbeW8uXzLwCykqAU9kHd/Kt25z7l8J0XIMA==

CADENA ORIGINAL DEL COMPLEMENTO DE CERTIFICADO DIGITAL DEL SAT

||1.1|F118D53C-3B57-4A8D-ACB4-7CC580018208|2019-07-  
22T11:20:33|U4rPDLm1ohc8fOJSkknEs/C80bvSdhoZ8Yvvh6sDWtUkgoH0obrQZJtpt4ery10DBkAVy5jKNPWKVjnJ9eufSqaq7C98hKBebYsZj  
gBqjdYoepWCoe2wM2yhpjAV2HayjVQu+GVPXZVyCxn3HxTg7BbubQMNfjU9zbn49BOnaK1yHFwzVBJUyhf+3JBjD3/V+GjXl1zk0cKLU7yl  
wVRRPPlcHxDaH85Gj/xgyEbnjqJgpCOnbjvDc+vQNiHKm3aP23HA0kaKzdFSp752UwiOfwlaIW6YqZGdHdgknLuj5u48fMNQ7nvHfgOIRQBudUf  
cll9mdOZrJB2xi4vKZ9EkJg==|00001000000405332712|]





AEROVÍAS DE MEXICO SA DE CV  
AME880912189

FACTURA

601 General de Ley Personas Morales  
NO. DE SERIE DEL CERTIFICADO DEL CSD:  
00001000000406285144  
NO. DE SERIE DEL CERTIFICADO DEL SAT:  
00001000000405332712  
LUGAR DE EXPEDICION: 06500

SERIE Y FOLIO: F-1391507979729  
FECHA Y HORA DE CERTIFICACION: 22/07/2019 11:13:17  
FOLIO FISCAL: 76F38CA4-AC28-48F9-93A2-80E18531B82A  
FECHA Y HORA DE EMISION: 22/07/2019 11:13:17  
TIPO DE COMPROBANTE: I Ingreso

DATOS CLIENTE  
INSTITUTO NACIONAL DE CIENCIAS MEDICAS Y NUTRICION SALVADOR ZUBIRAN  
INC710101RH7  
Uso CFDI: G03 - Gastos en general  
C.P. 14080

FORMA PAGO: 04 - TARJETA DE CRÉDITO  
IATA: 8697744  
PNR: XHWTLP  
PASAJERO: OREA MERCADO/LIZET

CLAVE SERVICIO	DESCRIPCION	CLAVE UNIDAD	CANTIDAD	P.U.	TASA I.V.A.	IMPORTE I.V.A.	DESCUENTO	IMPORTE
1- 78111500	SEGUROS	E48	1.00	206.03	16 %	32.97	0.00	206.03



Esta Factura hace referencia a:

1391507979729

Observaciones:

- BOLETO PREVIO:0

IMPORTE CON LETRA: doscientos treinta y nueve pesos 00/100 M.N.

PUE - PAGO EN UNA SOLA EXHIBICIÓN

MONEDA: MXN

SUBTOTAL	206.03
IVA 16%	32.97
TOTAL	239.00

\* Tratándose de Transportación Aérea Internacional y Franja Fronteriza, el IVA se calculará al 25% de la tasa general del 16%, de conformidad del Artículo 16 de la ley del IVA vigente.

COMPLEMENTO		Importe	Total Otros Cargos:	TUA	0.00
Código de Cargo	SEGUROS	206.03	206.00		



AEROVIAS DE MEXICO SA DE CV  
AME880912189

FACTURA

601 General de Ley Personas Morales  
NO. DE SERIE DEL CERTIFICADO DEL CSD:  
00001000000406285144  
NO. DE SERIE DEL CERTIFICADO DEL SAT:  
00001000000405332712  
LUGAR DE EXPEDICION: 06500

SERIE Y FOLIO: F-1391507979729  
FECHA Y HORA DE CERTIFICACION: 22/07/2019 11:13:17  
FOLIO FISCAL: 76F38CA4-AC28-48F9-93A2-80E18531B82A  
FECHA Y HORA DE EMISION: 22/07/2019 11:13:17  
TIPO DE COMPROBANTE: I Ingreso

DATOS CLIENTE  
INSTITUTO NACIONAL DE CIENCIAS MEDICIAS Y NUTRICION SALVADOR ZUBIRAN  
INC710101RH7  
Uso CFDI: G03 - Gastos en general  
C.P. 14080

FORMA PAGO: 04 - TARJETA DE CRÉDITO  
IATA: 8697744  
PNR: XHWTLP  
PASAJERO: OREA MERCADO/LIZET

SELLO DIGITAL DEL CFDI

Xb/38Q8322kcd29skn9ICi0eHUgsscCad8pyjkb0IGc5/imlj8qNN1j3FYC11u2X9vjXkKrXx6is0lk0mO0bAHPLwh4b2QrOcCgG1oR/L6LdK9r9VzJzJmwnbkHuvnSJ5Xz4cq1ayl8zE7tmNVaa/T18pk23rmSGiBo6o4N44MJMXItti3+VK4SiCrm88YypSr1B0cfbClolU7lbMdVfH4SaPLQggyxsZnwFTesL148RfjeQaTvCp6k1iIQVzqs7yushjxhXrpGRz8ZOJykKUR4S8EqMKS Hsx7mOmEMuQfVZgGaPjB32B+MqJZ26yAjzhRrRShZIDd4lcoXIX8BA==



SELLO DEL SAT

nqo9chn3IG1z3fsV3hBORLqcE6MiqSIInD+x+50cPSGxOKMvF9uABok9hARSxZw8uvu1u044gRiXGD7dmQpKHpb6ZWTJZm1n3lhyXhn6PICeEU++cZVWjwJCS/5vbgv49dX3Jop9VuF9z4kWHMdnPqR6ecN84E87AyJQuV3LC1fOodaXVJtk5hK7XBKNiPIVU9MLSmPtiTie/JnPjZaeGRiA+KJwm9bzoPrEazqWtK0SbdDla0BwziJNhmKv9otM2Evfo1N5jwC8uJWj4+WA8sa16EuzYGm99z7mctANXKNy+wxpr5jolqdp0lmGXRbD8BHvQqNvMTiIVks/23Aw==

CADENA ORIGINAL DEL COMPLEMENTO DE CERTIFICADO DIGITAL DEL SAT

||1.1|76F38CA4-AC28-48F9-93A2-80E18531B82A|2019-07-22T11:13:17|Xb/38Q8322kcd29skn9ICi0eHUgsscCad8pyjkb0IGc5/imlj8qNN1j3FYC11u2X9vjXkKrXx6is0lk0mO0bAHPLwh4b2QrOcCgG1oR/L6LdK9r9VzJzJmwnbkHuvnSJ5Xz4cq1ayl8zE7tmNVaa/T18pk23rmSGiBo6o4N44MJMXItti3+VK4SiCrm88YypSr1B0cfbClolU7lbMdVfH4SaPLQggyxsZnwFTesL148RfjeQaTvCp6k1iIQVzqs7yushjxhXrpGRz8ZOJykKUR4S8EqMKS Hsx7mOmEMuQfVZgGaPjB32B+MqJZ26yAjzhRrRShZIDd4lcoXIX8BA==|00001000000405332712||



*[Handwritten signature]*





Por favor, imprime tu pasé de abordar.

Recuerda que este formato únicamente puede presentarse impreso. Si deseas presentar tu pase desde la pantalla de tu celular, sólo puedes hacerlo a través de la app de Interjet o de la aplicación Wallet, disponible en iOS y Android.

* Interjet		Pase de Abordar / Boarding Pass			* Interjet		
En Sala/At Gate	Asiento/Seat	Zona/Zone	Puerta/Gate	En sala/At gate	Asiento/Seat	Zona/Zone	
<b>06:05</b>	<b>14D</b>	<b>3</b>	Verificar sala en aeropuerto/ Verify gate at airport	<b>06:05</b>	<b>14D</b>	<b>3</b>	
Vuelo/Flight	Origen/From						
<b>2609</b>	<b>Ciudad de México(MEX)</b>						
Fecha/Date	Destino/To						
<b>26 jul. 19</b>	<b>Tuxtla Gtz.(TGZ)</b>						
Salida/Departure	Pasajero/Passenger						
<b>06:55</b>	<b>LIZET OREA MERCADO</b>						
Reservación/RecordLocator	Operado por/Opered by	#Sec / #Seq					
<b>H7BFKS</b>	<b>Interjet</b>	<b>53</b>					
				Reservación/RecordLocator	Fecha/Date		
				<b>H7BFKS</b>	<b>26 jul. 19</b>		
				Origen/From - Destino/To			
				<b>Ciudad de México(MEX) Tuxtla Gtz. (TGZ)</b>			
				Pasajero/Passenger	#Sec/#Seq		
				<b>LIZET OREA MERCADO</b>	<b>53</b>		

Equipaje / Luggage	
Tarifa/Fare	Peso/Weight
<b>Optima</b>	<b>30+10kg</b>
Incluye/Include	
	

Información de viaje/Travel information

- |   |   |
|---|---|
| <p>1. Deberás presentarte <b>50 minutos antes de la salida de tu vuelo en la sala de última espera</b>, llevando este pase de abordar y tu identificación oficial mexicana o pasaporte.</p> <p>2. Si es necesario documentar equipaje, <b>deberás presentarte 2 horas antes de tu vuelo en el mostrador de Interjet</b> en el aeropuerto de salida.</p> <p>3. No aceptes transportar artículos de otras personas que no conozcas y <b>mantén tu equipaje bajo control en todo momento</b>.</p> <p>4. Tienes derecho a <b>2 artículos como equipaje de mano</b>, estos pueden ser una maleta, bolso, laptop o mochila <b>que no pesen en conjunto más de 10 kilos</b>.</p> <p>5. Por tu seguridad y la todos los pasajeros, contacta a algún representante de Interjet en caso de tener dudas sobre los artículos autorizados a transportar en tu equipaje de mano.</p> <p>6. Si tus planes de viaje cambian, comunícate al 01 800 01 12345 hasta 4 horas antes de la salida de tu vuelo para poder hacer el cambio. (Aplican cargos por cambio).</p> <p>7. En caso de no presentarse al vuelo, éste no será reembolsable ni transferible para futuros viajes.</p> | <p>1. Please, present yourself at least 50 minutes before the departure at the security and boarding gates with this boarding pass and an official ID with photo.</p> <p>2. If you document your luggage, you must show at the airport counter at least 2 hours before departure.</p> <p>3. Do not accept to carry on items from other people and maintain your luggage under your surveillance at all time.</p> <p>4. You are entitled to 2 items as hand luggage, these can be a suitcase, purse, laptop or backpack and weight no more than 10 kg.</p> <p>5. For you security and the rest of passengers, contact with Interjet personnel if you have any doubt about authorized carry-on items.</p> <p>6. If your travel plans change, you could contact Interjet at 01 800 01 12345 at least 4 hours before departure to change you flight date/time. (Charges may apply).</p> <p>7. If you do not board the flight specified in this boarding pass, no changes or refunds will apply.</p> |
|---|---|

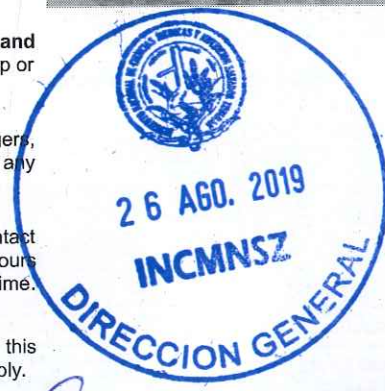
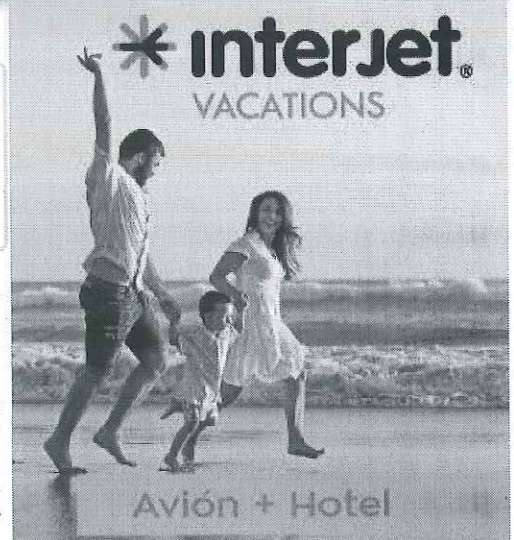

Esta parte será desprendida en la sala de abordar / This portion may be retained by airport gate agent

Reservación/RecordLocator	Vuelo/Flight	Origen/From
<b>H7BFKS</b>	<b>2609</b>	<b>Ciudad de México(MEX)</b>
Asiento/Seat	Fecha/Date	Destino/To
<b>14D</b>	<b>06:55</b>	<b>Tuxtla Gtz.(TGZ)</b>
#Sec / #Seq	En sala/At gate	Pasajero/Passenger
<b>53</b>	<b>06:05</b>	<b>LIZET OREA MERCADO</b>





Nombre de emisor:  
ABC Aerolíneas S.A. de C.V  
RFC de emisor:  
AAE050309FM0  
Efecto de comprobante  
1 Ingreso  
Régimen Fiscal  
601 General de Ley Personas Morales

Folio fiscal  
E110DDD7-971D-483A-9DB1-4478B46A6A5F  
No. de serie del certificado del SAT  
00001000000404347791  
No. de serie del certificado del contribuyente  
00001000000404775349  
Uso de CFDI  
G03 Gastos en general

Cliente: INSTITUTO NACIONAL DE CIENCIAS MEDICAS Y NUTRICION SALVADOR ZUBIRAN Rfc: INC710101RH7 Código Postal: 14080	Lugar, fecha y hora de emisión: 15620, 2019-07-19T00:00:00 Tipo de cambio: 1 Moneda: MXN Peso Mexicano Forma de pago: 04 Tarjeta de crédito Método de pago: PUE Pago en una sola exhibición
---	---

CONCEPTOS

Clave del producto/servicio	No. Identificación	Cantidad	Clave Unidad	Unidad	Descripción	Valor Unitario	Importe	Descuento
78111500	H7BFS	1	E48 Unidad de servicio	1	Servicio Aereo México D.F.(MEX)-Tuxtla Gtz.(TGZ)	\$3,572.00	\$3,572.00	\$0.00
78111500	H7BFS	1	E48 Unidad de servicio	1	Cargo por Combustible	-\$270.00	\$270.00	\$0.00
78111500	H7BFS	1	E48 Unidad de servicio	1	TUA Tarifa Unica de Aeropuerto	\$1,066.00	\$1,066.00	\$0.00

TRASLADOS RETENIDOS

Base	Impuesto	Tipo factor	Tasa o cuota	Importe	Base	Impuesto	Tipo factor	Tasa o cuota	Importe
\$3,572.00	002 IVA	Tasa	0.160000	\$571.52					
\$270.00	002 IVA	Tasa	0.160000	\$43.20					

<b>AEROLINEAS</b>									
TARIFA ÚNICA DE AEROPUERTO \$1,066.00					Subtotal \$4,908.00				
Código del cargo xv					Iva Total \$614.72				
Importe del cargo 1066.00					Total \$5,522.72				
Cantidad con letra					Cinco Mil Quinientos Veintidos con 72/100 MXN Peso Mexicano				



Sello digital del emisor

a3V40e1PvbOCEMgJizbe7BDWjsuOc5FNmvMwlljdxjHZUnxORF+KUYxFycG7i4hQA/Ta5ar6+qBvd4nzY9x5TzUumLu62p1gzHReYOYpidaWDO51X7bDaghnOI96nyTwdITzsc4GJlIdVkb0BPdMsRaxDvRP8vsU9UyTRhkWVB8c4Jgt1UcFF6bY1+Qpqim1+bzhB9vcPayj3hwc0q5xa952Ava+6x4Nz6llZZnxXEITp3SKNzSfl5zpr3RXa8hMGlaTw6j94wGKUzDmJlLmwoT27y7YhGDdkL4o8ZRNj6bNSD3JeXulvrDnCSOOZxwspzxpL9VFlpv+V+A==

Cadena original del complemento de certificación digital del SAT

||1.1|E110DDD7-971D-483A-9DB1-4478B46A6A5F|2019-07-19T09:56:15|a3V40e1PvbOCEMgJizbe7BDWjsuOc5FNmvMwlljdxjHZUnxORF+KUYxFycG7i4hQA/Ta5ar6+qBvd4nzY9x5TzUumLu62p1gzHReYOYpidaWDO51X7bDaghnOI96nyTwdITzsc4GJlIdVkb0BPdMsRaxDvRP8vsU9UyTRhkWVB8c4Jgt1UcFF6bY1+Qpqim1+bzhB9vcPayj3hwc0q5xa952Ava+6x4Nz6llZZnxXEITp3SKNzSfl5zpr3RXa8hMGlaTw6j94wGKUzDmJlLmwoT27y7YhGDdkL4o8ZRNj6bNSD3JeXulvrDnCSOOZxwspzxpL9VFlpv+V+A=|00001000000404347791||

Sello digital del SAT

QJXRwJzD2eUPHBoaSyOCotq97nclulLSnZhzXZLjkYundwPvgHSxPIH6VBAue+17xnjTJMawglS1ROwulc8milsYvc4sh5vLEB+FMKEIGuYLyxK4rDkIV6LICIMy5mLvkwnZx4Q/8Z/hfGG8pa+FNssaYjK10+nzgemSkVJw9iVCCxzZUj2cigglKvqjQrTSn1uFR723YQ3Co/7AlqQJFH80dkHSzuv+hcUpPh7IAAY0IK2y10+Qw7fJzbrA5pFqk3pr0U2HQEKSL34T+v4JUmYRq1dSTi5+bWUa3J1uFi9nVYLTJMESwaM/0vcAlFgNabQGG==

Este documento es una representación impresa de un CFDI



Por favor, imprime tu pase de abordar.

Recuerda que este formato únicamente puede presentarse impreso. Si deseas presentar tu pase desde la pantalla de tu celular, sólo puedes hacerlo a través de la app de Interjet o de la aplicación Wallet, disponible en iOS y Android.

<b>* interjet</b>		Pase de Abordar / Boarding Pass		<b>* interjet</b>	
En Sala/At Gate	Asiento/Seat	Zona/Zone	Puerta/Gate		
06:05	14E	3	Verificar sala en aeropuerto/ Verify gate at airport		
Vuelo/Flight	Origen/From		Reservación/ RecordLocator		
Fecha/Date	Destino/To		Fecha/Date		
Salida/Departure	Pasajero/Passenger		Origen/From - Destino/To		
Reservación/RecordLocator Operado por/Opered by		#Sec / #Seq			

Tarifa/Fare	Equipaje / Luggage	Peso/Weight
Optima		30+10kg
Incluye/Include		
		
Información de viaje/Travel information		
<p>1. Deberás presentarte 50 minutos antes de la salida de tu vuelo en la sala de última espera, llevando este pase de abordar y tu identificación oficial mexicana o pasaporte.</p> <p>2. Si es necesario documentar equipaje, deberás presentarte 2 horas antes de tu vuelo en el mostrador de Interjet en el aeropuerto de salida.</p> <p>3. No aceptes transportar artículos de otras personas que no conozcas y mantén tu equipaje bajo control en todo momento.</p> <p>4. Tienes derecho a 2 artículos como equipaje de mano, estos pueden ser una maleta, bolso, laptop o mochila que no pesen en conjunto más de 10 kilos.</p> <p>5. Por tu seguridad y la todós los pasajeros, contacta a algún representante de Interjet en caso de tener dudas sobre los artículos autorizados a transportar en tu equipaje de mano.</p> <p>6. Si tus planes de viaje cambian, comunícate al 01 800 01 12345 hasta 4 horas antes de la salida de tu vuelo para poder hacer el cambio. (Aplican cargos por cambio).</p> <p>7. En caso de no presentarse al vuelo, éste no será reembolsable ni transferible para futuros viajes.</p>	<p>1. Please, present yourself at least 50 minutes before the departure at the security and boarding gates with this boarding pass and an official ID with photo.</p> <p>2. If you document your luggage, you must show at the airport counter at least 2 hours before departure.</p> <p>3. Do not accept to carry on items from other people and maintain your luggage under your surveillance at all time.</p> <p>4. You are entitled to 2 items as hand luggage, these can be a suitcase purse, laptop or backpack and weight no more than 10 kg.</p> <p>5. For you security and the rest of passengers, contact with Interjet personnel if you have any doubt about authorized carry-on items.</p> <p>6. If your travel plans change, you could contact Interjet at 01 800 01 12345 at least 4 hours before departure to change you flight date/time. (Charges may apply).</p> <p>7. If you do not board the flight specified in this boarding pass, no changes or refunds will apply.</p>	

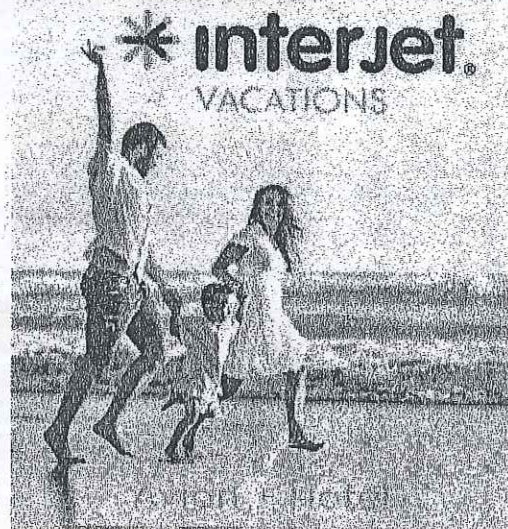

Esta parte será desprendida en la sala de abordar / This portion may be retained by airport gate agent

Reservación/RecordLocator	Vuelo/Flight	Origen/From
H7BFSK	2609	Ciudad de México(MEX)
Asiento/Seat	Zona/Zone	Fecha/Date
14E	3	06:55
#Sec / #Seq	En sala/At gate	Destino/To
63	06:05	Tuxtla Gtz.(TGZ)
		Pasajero/Passenger
		LUIS ALFREDO PONCE DE LEON



Por favor, imprime tu pase de abordar.

Recuerda que este formato únicamente puede presentarse impreso. Si deseas presentar tu pase desde la pantalla de tu celular, sólo puedes hacerlo a través de la app de Interjet o de la aplicación Wallet, disponible en iOS y Android.

* <b>interjet</b>		Pase de Abordar / Boarding Pass		* <b>interjet</b>	
En Sala/At Gate <b>06:05</b>	Asiento/Seat <b>14D</b>	Zona/Zone <b>3</b>	Puerta/Gate Verificar sala en aeropuerto/ Verify gate at airport		
Vuelo/Flight <b>2609</b>	Origen/From <b>Ciudad de México(MEX)</b>				
Fecha/Date <b>26 jul. 19</b>	Destino/To <b>Tuxtla Gtz.(TGZ)</b>				
Salida/Departure <b>06:55</b>	Pasajero/Passenger <b>LIZET OREA MERCADO</b>				
Reservación/RecordLocator <b>H7BFKS</b>	Operado por/Opered by <b>Interjet</b>	#Sec / #Seq <b>53</b>		Pasajero/Passenger <b>LIZET OREA MERCADO</b>	
				#Sec/#Seq <b>53</b>	

Tarifa/Fare <b>Optima</b>	Equipaje / Luggage	Peso/Weight <b>30+10kg</b>
	Incluye/Include	



Información de viaje/Travel information

- Deberás presentarte **50 minutos antes de la salida de tu vuelo en la sala de última espera**, llevando este pase de abordar y tu identificación oficial mexicana o pasaporte.
- Si es necesario documentar equipaje, **deberás presentarte 2 horas antes de tu vuelo en el mostrador de Interjet en el aeropuerto de salida.**
- No aceptes transportar artículos de otras personas que no conozcas y **mantén tu equipaje bajo control en todo momento.**
- Tienes derecho a **2 artículos como equipaje de mano**, estos pueden ser una maleta, bolso, laptop o mochila **que no pesen en conjunto más de 10 kilos.**
- Por tu seguridad y la todos los pasajeros, contacta a algún representante de Interjet en caso de tener dudas sobre los artículos autorizados a transportar en tu equipaje de mano.
- Si tus planes de viaje cambian, comunícate al 01 800 01 12345 hasta 4 horas antes de la salida de tu vuelo para poder hacer el cambio. (Aplican cargos por cambio).
- En caso de no presentarse al vuelo, éste no será reembolsable ni transferible para futuros viajes.

- Please, present yourself at least **50 minutes before the departure at the security and boarding gates** with this boarding pass and an official ID with photo.
- If you document your luggage, **you must show at the airport counter at least 2 hours before departure.**
- Do not accept to carry on items from other people and **maintain your luggage under your surveillance at all time.**
- You are entitled to **2 items as hand luggage**, these can be a suitcase, purse, laptop or backpack and **weight no more than 10 kg.**
- For you security and the rest of passengers, contact with Interjet personnel if you have any doubt about authorized carry-on items.
- If your travel plans change, you could contact Interjet at 01 800 01 12345 at least 4 hours before departure to change you flight date/time. (Charges may apply).
- If you do not board the flight specified in this boarding pass, no changes or refunds will apply.

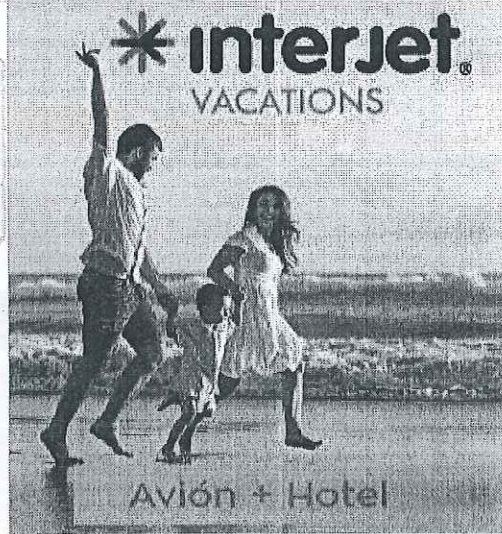

Esta parte será desprendida en la sala de abordar / This portion may be retained by airport gate agent

Reservación/RecordLocator <b>H7BFKS</b>	Vuelo/Flight <b>2609</b>	Origen/From <b>Ciudad de México(MEX)</b>
Asiento/Seat <b>14D</b>	Fecha/Date <b>06:55</b>	Destino/To <b>Tuxtla Gtz.(TGZ)</b>
#Sec / #Seq <b>53</b>	En sala/At gate <b>06:05</b>	Pasajero/Passenger <b>LIZET OREA MERCADO</b>



FACTURA

FOLIO: 12223



CONFORT PLUS

Emisor: AGENCIA PARA LA ATENCION EN EL DESARROLLO INTEGRAL AAE0811108V2

CARRETERA METEPEC Y ZAN KM 4.5 S/N SAN BARTOLOME TLALTELULCO, CP: 52160, METEPEC, ESTADO DE MEXICO, México
Lugar de Expedición: 52160 ESTADO DE MEXICO
Régimen Fiscal: 601 - General de Ley Personas Morales
Efecto del comprobante: I - Ingreso

Receptor: INSTITUTO NACIONAL DE CIENCIAS MEDICAS Y NUTRICION "SALVADOR ZUBIRAN" INC710101RH7

AV. VASCO DE QUIROGA 15 BELISARIO DOMINGUEZ, CP: 14080, TLALPAN, CIUDAD DE MEXICO, MEXICO
Uso del CFDI: G03 - Gastos en general

Folio Fiscal: ceaf6eb6-fab6-4e1e-9181-0cb210550c3b

Fecha / Hora de Emisión: 2/8/2019 - 12:08:23

No. de Certificado Digital: 00001000000410885225

Orden de Compra: FOLIO: T2I80175

Table with 5 columns: Clave Producto, Cantidad, Clave Unidad, Concepto(s), Precio Unitario, Importe. Row 1: 78111804, 1, E54 - Servicios de taxi, \$310.00, \$310.00

No Identificación: 01
Traslados:
IVA: 002, Base: \$310.00, Tasa: 0.000000, Importe: \$0.00

Subtotal: \$310.00
IVA 0%: \$0.00

Moneda: MXN - Peso Mexicano

TRESCIENTOS DIEZ PESOS 00/100 MXN

Total: \$310.00

Forma de Pago: 01 - Efectivo

Método de Pago: PUE - Pago en una sola exhibición



Condiciones de Pago:

Observaciones:

FECHA DE SERVICIO: 26-07-2019
FOLIO: T2I80175
TERMINAL: T2I
ZONA: 8



Cadena Original del complemento de Certificación Digital del SAT

||1.1|ceaf6eb6-fab6-4e1e-9181-0cb210550c3b|2019-08-02T12:08:23|PFE140312|IWB|ZPBtVYmoVzItcV0DFu+EgZf1Tuxqc|fKCIAnFHWfM8aQzeSmHYDP1D|B5R5b1rDsDfXLnN3qo|kz2SM4dJxYyayVGF|worfWOSreL7ZK89cDLgg37ZcnHJRzA5IUwwATsYDB0ozbLz+1E8G|PE03xY7+hzFuzneLV2FQgv4hCea8HFZMwC|WjjkVg8LfGw7dISnHGm|wvXaBAOD6yCvLvIP|IR1Klq9g|Y351Q|Jx8E5dY e2IRrDF|BHoMEacmKG|hl2tHIC|RLhslh89K7WH40cQqgOsHrNdS5EH07saadN|jp|Ob1sR5gM|w6MNqZPMB2N4baN7IArFHoAw==|00001000000413990493||

Sello Digital del CFDI

ZPBtVYmoVzItcV0DFu+EgZf1Tuxqc|fKCIAnFHWfM8aQzeSmHYDP1D|B5R5b1rDsDfXLnN3qo|kz2SM4dJxYyayVGF|worfWOSreL7ZK89cDLgg37ZcnHJRzA5IUwwATsYDB0ozbLz+1E8G|PE03xY7+hzFuzneLV2FQgv4hCea8HFZMwC|WjjkVg8LfGw7dISnHGm|wvXaBAOD6yCvLvIP|IR1Klq9g|Y351Q|Jx8E5dY e2IRrDF|BHoMEacmKG|hl2tHIC|RLhslh89K7WH40cQqgOsHrNdS5EH07saadN|jp|Ob1sR5gM|w6MNqZPMB2N4baN7IArFHoAw==

Sello Digital del SAT

|jq|R8XyyKHemQt+272DevcbW0//+n++uuRnZY1ur2VbKTEYFKrRprgWFG2iHojyhbXOK+Ictk/mOXnkCpYj8bcGYbb0yHpB/tXtzp9M|JNlanx4v6ztwSEFD121blcVKgwESqtdZ|QzPhjBUng5XrKIhdnOhiWGFVLSqVw+g135rWDKl14Y7R0mMWZcltmtQMeZYIfNJZM1ag4a34y0TGIFBpQ3hQIkUuvFm|Aq5ftzA+T3+RyWANIMVfXYN3zp2Hjq8byNB1utaVp2vWFOISQwwl2DoNX6p2BvJl5|OBPWOtIfgHf4sZgZBRbGJTNE67rjEMSYvNyKZpDQ==

Fecha / Hora de Certificación: 2/8/2019 - 12:08:23

Número de Serie Certificado del SAT: 00001000000413990493

RFC del PAC: PFE140312IWB

Número autorización PAC: 56688

REGIMEN FISCAL : 601 General de Ley Personas Morales

**EMISOR**  
 Impulsora Gastronómica del Sur, SA de CV  
 la Norte Poniente 1575  
 Col. Moctezuma Tuxtla Gutiérrez  
 Tuxtla Gutiérrez  
 Chiapas México 29030  
 Régimen General de Ley Personas Morales

**CFDI versión 3.3**  
 R 12549  
**FECHA Y HORA**  
 2019-07-26 T 15:52:08  
**LUGAR DE EXPEDICION**  
 29030  
**TIPO DE COMPROBANTE**  
 I-INGRESOS  
**USO CFDI**  
 G03 -Gastos en gener  
 al

**RFC EMISOR: IGS050923SC7 RFC RECEPTOR: INC710101RH7**  
**CLIENTE**  
 INSTITUTO NACIONAL DE CIENCIAS MEDICAS Y NUTRICION SALVAD  
 OR ZUBIRAN

CANTIDAD	DESCRIPCION	CODIGO	UNIDAD	CLAVE UNIDAD	CLAVE PRODSERV	VALOR UNITARIO	TASA 002 IVA	IVA	IMPORTE
1	CONSUMO DE ALIMENTOS	NO APLICA	NO AP	E48	90101500	572.44	16%	91.59	572.44



MONEDA : MXN - Peso Mexicano  
 TIPO DE CAMBIO : 1.0000  
 FORMA DE PAGO : 28 :DEBITO  
 METODO DE PAGO : PUE - PAGO EN UNA SOLA EXHIBICION  
 CONDICION DE PAGO : CONTADO

SUBTOTAL 572.44  
 IVA 91.59  
**TOTAL 664.03**

**IMPORTE CON LETRA : SEISCIENTOS SESENTA Y CUATRO PESOS 03/100 M.N.**  
 SELLO DIGITAL DEL CFDI DEL EMISOR :  
 cSELLO  
 SELLO DIGITAL DEL SAT :  
 cSELLO\_SAT  
 CADENA ORIGINAL DEL COMPLEMENTO DE CERTIFICACION DIGITAL DEL SAT :  
 cCADTIMBRE

FOLIO FISCAL (UUID) : cUUID  
 FECHA Y HORA DE CERTIFICACION : cFECHATIMB  
 CERTIFICADO SAT : cCERT SAT CERTIFICADO EMISOR ; cCERTIFICADO

"ESTE DOCUMENTO ES UNA REPRESENTACION IMPRESA DE UN CFDI"