



Instituto Nacional de Ciencias Médicas y Nutrición Salvador Zubirán

2019, Año del Caudillo del Sur, Emiliano Zapata

COMPROBACION DE GASTOS

OFICIO DE COMISIÓN: 91

CIUDAD DE MEXICO A 30 DE AGOSTO DE 2019

15:05:38

C. P. MARÍA TERESA RAMÍREZ ARELLANO
SUBDIRECTORA DE RECURSOS FINANCIEROS
PRESENTE

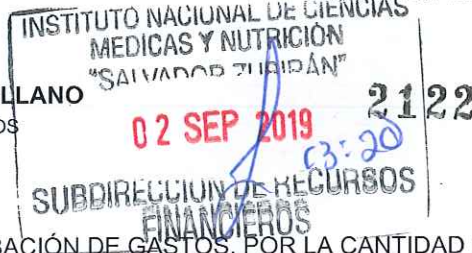

ADJUNTO ENCONTRARÁ COMPROBACIÓN DE GASTOS, POR LA CANTIDAD DE \$6,620.36 (SEIS MIL SEISCIENTOS VEINTE PESOS 36/100 M.N.), POR COMISIÓN DE:

INSTITUTO NACIONAL DE CIENCIAS MEDICAS Y NUTRICION SALVADOR ZUBIRAN
PUBLICADO EN CADENAS PRODUCTIVAS

NOMBRE: LUIS ALFREDO PONCE DE LEON GARDUNO
CARGO: INVESTIGADOR EN CIENCIAS MED E DEPTO: 107
PERIODO DE COMISIÓN: DEL 2019-07-26 AL 2019-07-26
LUGAR: CHIAPAS-TUXTLA GUTIERREZ
PROPOSITO: JUNTA DE PERITOS POR DICTAMEN MEDICO

09 SEP 2019

DEPARTAMENTO DE CONTROL PRESUPUESTAL

| ID | Folio Fiscal | RFC | Razon Social | No. Partida | Importe |
|-------|--------------------------------------|--------------|--|-------------|-----------------------|
| 41606 | ceaf6eb6-fab6-4e1e-9181-0cb210550c3b | AAE0811108V2 | AGENCIA PARA LA ATENCION EN EL DESARROLLO INTEGRAL | 37501 | \$310.00 |
| 41607 | E110DDD7-971D-483A-9DB1-4478B46A6A5F | AAE050309FM0 | ABC Aerolíneas S.A. de C.V | 37101 | \$5,522.72 2761.36 |
| 41608 | 87CA1EE6-8D3D-47BE-A874-5DCAED29DC0D | AME880912I89 | AEROVIAS DE MEXICO SA DE CV | 37101 | \$3,310.00 |
| 41609 | EB4BD005-5826-4251-AA14-9DEC933E01B7 | AME880912I89 | AEROVIAS DE MEXICO SA DE CV | 37101 | \$239.00 |

RESUMEN DE GASTOS

| CONCEPTO | AUTORIZADO | COMPROBADO | REINTEGRO |
|--|------------|------------|-----------|
| 37101 - PASAJES NACIONALES PARA SERVIDORES PUBLI | \$6,310.36 | \$6,310.36 | \$0.00 |
| 37501 - VIATICOS NACIONALES PARA LABORES EN CAMP | \$490.00 | \$310.00 | \$180.00 |

COMISIONADO

AUTORIZO COMISION

DIRECTOR DE ADMINISTRACIÓN

LUIS ALFREDO PONCE DE LEON GARDUNO

DR. JOSE SIFUENTES OSORNIO

L. C. CARLOS ANDRÉS OSORIO PINEDA

Esta página forma parte del oficio número 91 de fecha 30 DE AGOSTO DE 2019 con monto \$6,620.36.00 (SEIS MIL SEISCIENTOS VEINTE PESOS 36/100 M.N.

1030



Instituto Nacional de Ciencias Médicas y Nutrición Salvador Zubirán

2019, Año del Caudillo del Sur, Emiliano Zapata

COMPROBACION DE GASTOS

OFICIO DE COMISIÓN: 91

CIUDAD DE MEXICO A 30 DE AGOSTO DE 2019

15:05:38

C. P. MARÍA TERESA RAMÍREZ ARELLANO

SUBDIRECTORA DE RECURSOS FINANCIEROS

PRESENTE

ADJUNTO ENCONTRARÁ COMPROBACIÓN DE GASTOS, POR LA CANTIDAD DE \$6,620.36 (SEIS MIL SEISCIENTOS VEINTE PESOS 36/100 M.N.), POR COMISIÓN DE:

NOMBRE: LUIS ALFREDO PONCE DE LEON GARDUNO
CARGO: INVESTIGADOR EN CIENCIAS MED E DEPTO: 107
PERIODO DE COMISIÓN: DEL 2019-07-26 AL 2019-07-26
LUGAR: CHIAPAS-TUXTLA GUTIERREZ
PROPOSITO: JUNTA DE PERITOS POR DICTAMEN MEDICO

| ID | Folio Fiscal | RFC | Razon Social | No. Partida | Importe |
|-------|--------------------------------------|--------------|--|-------------|------------|
| 41606 | ceaf6eb6-fab6-4e1e-9181-0cb210550c3b | AAE0811108V2 | AGENCIA PARA LA ATENCION EN EL DESARROLLO INTEGRAL | 37501 | \$310.00 |
| 41607 | E110DD7-971D-483A-9DB1-4478B46A6A5F | AAE050309FM0 | ABC Aerolíneas S.A. de C.V | 37101 | \$5,522.72 |
| 41608 | 87CA1EE6-8D3D-47BE-A874-5DCAED29DC0D | AME880912I89 | AEROVIAS DE MEXICO SA DE CV | 37101 | \$3,310.00 |
| 41609 | EB4BD005-5826-4251-AA14-9DEC933E01B7 | AME880912I89 | AEROVIAS DE MEXICO SA DE CV | 37101 | \$239.00 |

RESUMEN DE GASTOS

| CONCEPTO | AUTORIZADO | COMPROBADO | REINTEGRO |
|--|------------|------------|-----------|
| 37101 - PASAJES NACIONALES PARA SERVIDORES PUBLI | \$6,310.36 | \$6,310.36 | \$0.00 |
| 37501 - VIATICOS NACIONALES PARA LABORES EN CAMP | \$490.00 | \$310.00 | \$180.00 |

COMISIONADO

AUTORIZO COMISION

DIRECTOR DE ADMINISTRACIÓN

LUIS ALFREDO PONCE DE LEON
GARDUNO

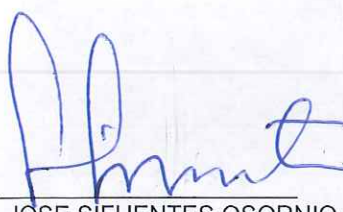
DR. JOSE SIFUENTES OSORNIO

L. C. CARLOS ANDRÉS OSORIO
PINEDA

Esta página forma parte del oficio número 91 de fecha 30 DE AGOSTO DE 2019 con monto \$6,620.36.00 (SEIS MIL SEISCIENTOS VEINTE PESOS 36/100 M.N.



CONFORT PLUS

Emisor:
AGENCIA PARA LA ATENCION EN EL
DESARROLLO INTEGRAL
AAE0811108V2

CARRETERA METEPEC Y ZAN KM 4.5 S/N SAN
 BARTOLOME TLALTELULCO, CP: 52160, METEPEC,
 ESTADO DE MEXICO, México
Lugar de Expedición: 52160 ESTADO DE MEXICO
Régimen Fiscal: 601 - General de Ley Personas
 Morales
Efecto del comprobante: I - Ingreso

Receptor:
INSTITUTO NACIONAL DE CIENCIAS
MEDICAS Y NUTRICIÓN "SALVADOR
ZUBIRAN"
INC710101RH7

AV. VASCO DE QUIROGA 15 BELISARIO
 DOMINGUEZ, CP: 14080, TLALPAN, CIUDAD
 DE MEXICO, MEXICO
Uso del CFDI: G03 - Gastos en general

Folio Fiscal:
 ceaf6eb6-fab6-4e1e-9181-0cb210550c3b

Fecha / Hora de Emisión:
 2/8/2019 - 12:08:23

No. de Certificado Digital:
 00001000000410885225

Orden de Compra:
 FOLIO: T2I80175

| Clave Producto | Cantidad | Clave Unidad | Concepto(s) | Precio Unitario | Importe |
|----------------|----------|--------------|-------------------|-----------------|----------|
| 78111804 | 1 | E54 - | Servicios de taxi | \$310.00 | \$310.00 |

No Identificación: 01
Traslados:
 IVA: 002, Base: \$310.00, Tasa: 0.000000, Importe: \$0.00

Subtotal: \$310.00

IVA 0%: \$0.00

Moneda: MXN -
 Peso Mexicano

TRESCIENTOS DIEZ PESOS 00/100 MXN

Total: \$310.00

Forma de Pago:
 01 - Efectivo

Método de Pago:
 PUE - Pago en una
 sola exhibición

Banco:

Cuenta:

Condiciones de Pago:

Observaciones:

FECHA DE SERVICIO: 26-07-2019
 FOLIO: T2I80175
 TERMINAL: T2I
 ZONA: 8



Cadena Original del complemento de Certificación Digital del SAT

||1.1|ceaf6eb6-fab6-4e1e-9181-0cb210550c3b|2019-08-02T12:08:23|PFE140312IW8|ZPBtVYmoVzitcV0Dfu+EgZf1Tuxqc/jsfKCIAnFHWFm8aQzeSmHYDP1D/BSR5b1rDsDfXlnN3qojkz2SM4dixXYayIVGf/worfWOSreL7ZK89cDLgg37ZzcHJRzA5IUwwATsYDB0ozbLz+1E8GjPPE03xY7+hzFuzneLV2fQgv4hCea8hFZMwCjWjkkVg8LFGw7dISnHGm/wvXaBAOD6yCvLVlPIR1Kiq9gY351QJlx8E5dYe2IRrDFj8HoMEacmKGjhl2tHICJRLhslh89K7WH40cQggOsHrNDs5EH07saadNjlp/Ob1sR5gMjw6MNqZPMB2N4baN7IArFHoAw==|00001000000413990493||

Sello Digital del CFDI

ZPBtVYmoVzitcV0Dfu+EgZf1Tuxqc/jsfKCIAnFHWFm8aQzeSmHYDP1D/BSR5b1rDsDfXlnN3qojkz2SM4dixXYayIVGf/worfWOSreL7ZK89cDLgg37ZzcHJRzA5IUwwATsYDB0ozbLz+1E8GjPPE03xY7+hzFuzneLV2fQgv4hCea8hFZMwCjWjkkVg8LFGw7dISnHGm/wvXaBAOD6yCvLVlPIR1Kiq9gY351QJlx8E5dYe2IRrDFj8HoMEacmKGjhl2tHICJRLhslh89K7WH40cQggOsHrNDs5EH07saadNjlp/Ob1sR5gMjw6MNqZPMB2N4baN7IArFHoAw==

Sello Digital del SAT

jqjR8XyyKHeMQT+272Devc8W0//+uuRnZY1ur2VbKTEYFKrRprgWFG2ih0jpyhbxOK+IcTKmDXvKCPyabccybb0yHpb/LXlZP9MjNlanx4v6ztw5EFD121bicVKgwESqtdZ/QzPhjbuNg5XrKIhdnOhWGFVLSqVw+g135rWdKt14Y7R0mMWZclmtQMeZYIFNJM1ag4a34y0TGIFBpQ3HQ1kUvFmJqA5tzA+T3+RyWANIMVFXYN3zp2Hjgy8bynB1utaVp2vWFOISQwwI2DoNX6p2BvJISjPPW0TifgHf4sZgZBR6CJNE67JEMSYvNykZPpDQ==

Fecha / Hora de Certificación:
 2/8/2019 - 12:08:23

Número de Serie Certificado del SAT:
 00001000000413990493

RFC del PA C:
 PFE140312IW8

Número autorización PAC:
 56688





Nombre de emisor:
ABC Aerolíneas S.A. de C.V
RFC de emisor:
AAE050309FM0
Efecto de comprobante
Ingreso
Régimen Fiscal
601 General de Ley Personas Morales

Folio fiscal
E110DD7-971D-483A-9DB1-4478B46A6A5F
No. de serie del certificado del SAT
00001000000404347791
No. de serie del certificado del contribuyente
00001000000404775349
Uso de CFDI
G03 Gastos en general

| | |
|---|---|
| Cliente: INSTITUTO NACIONAL DE CIENCIAS MEDICAS Y NUTRICION SALVADOR ZUBIRAN Rfc: INC710101RH7 Código Postal: 14080 | Lugar, fecha y hora de emisión: 15620, 2019-07-19T00:00:00 Tipo de cambio: 1 Moneda: MXN Peso Mexicano Forma de pago: 04 Tarjeta de crédito Método de pago: PUE Pago en una sola exhibición |
|---|---|

CONCEPTOS

| Clave del producto/servicio | No. Identificación | Cantidad | Clave Unidad | Unidad | Descripción | Valor Unitario | Importe | Descuento |
|-----------------------------|--------------------|----------|------------------------|--------|--|----------------|------------|-----------|
| 78111500 | H7BFKS | 1 | E48 Unidad de servicio | 1 | Servicio Aereo México D.F.(MEX)-Tuxtla Gtz.(TGZ) | \$3,572.00 | \$3,572.00 | \$0.00 |
| 78111500 | H7BFKS | 1 | E48 Unidad de servicio | 1 | Cargo por Combustible | \$270.00 | \$270.00 | \$0.00 |
| 78111500 | H7BFKS | 1 | E48 Unidad de servicio | 1 | TUA Tarifa Unica de Aeropuerto | \$1,066.00 | \$1,066.00 | \$0.00 |

TRASLADOS RETENIDOS

| Base | Impuesto | Tipo factor | Tasa o cuota | Importe | Base | Impuesto | Tipo factor | Tasa o cuota | Importe |
|---|----------|-------------|--------------|----------|---|----------|-------------|--------------|---------|
| \$3,572.00 | 002 IVA | Tasa | 0.160000 | \$571.52 | | | | | |
| \$270.00 | 002 IVA | Tasa | 0.160000 | \$43.20 | | | | | |
| AEROLINEAS TARIFA ÚNICA DE AEROPUERTO \$1,066.00 | | | | | Subtotal \$4,908.00 Iva Total \$614.72 Total \$5,522.72 | | | | |
| Código del cargo XV Importe del cargo 1066.00 | | | | | Cantidad con letra Cinco Mil Quinientos VeintiDos con 72/100 MXN Peso Mexicano | | | | |

2761.36



Sello digital del emisor

a3V40e1PvbOceEMgJizbe7BDWjsuOcf5FNmvMuilwlydxjHZUnxORF+KUYxFycGI7I4hQA/Ta5ar6+qBvd4nzY9x5TzUumLu62p1gzHReYOYpldaWDO51X7bDjaghnOI96nyTwdITzsc4GJldVvK0BPdMsRaxDvRPBvsU9UyTMhkVWB8c4Jg1UcFF6bYI+Qpqr1I+bzhB9vcPayj3hwc0q5xa952Ava+6x4Nz6fIZZnxXEITp3SKNzSI5lzp/3RXaN8hMGlaTw6jc94wQKUzDmJLmwoT27y7YhGDdkL4o8ZRNJ6bNSD3JeXutvrDnCSOOZxwspzpl9VFipv+V+A==

Cadena original del complemento de certificación digital del SAT

||1.1E110DD7-971D-483A-9DB1-4478B46A6A5F|2019-07-19T09:56:15|a3V40e1PvbOceEMgJizbe7BDWjsuOcf5FNmvMuilwlydxjHZUnxORF+KUYxFycGI7I4hQA/Ta5ar6+qBvd4nzY9x5TzUumLu62p1gzHReYOYpldaWDO51X7bDjaghnOI96nyTwdITzsc4GJldVvK0BPdMsRaxDvRPBvsU9UyTMhkVWB8c4Jg1UcFF6bYI+Qpqr1I+bzhB9vcPayj3hwc0q5xa952Ava+6x4Nz6fIZZnxXEITp3SKNzSI5lzp/3RXaN8hMGlaTw6jc94wQKUzDmJLmwoT27y7YhGDdkL4o8ZRNJ6bNSD3JeXutvrDnCSOOZxwspzpl9VFipv+V+A==|00001000000404347791||

Sello digital del SAT

QJXRwjzD2eUPHBoaSyOCotq37nclulSnZhz7XZJkYundwEvgHSxPH6VBAec477xixTImawgS1ROwulc8smIsYvc4sh5vLEB+FMKEIGuYLyxK4rkdiiVL6IOMyomLVrwnZx4Q6Zhf638m7PnS8WIK0m5genRrJvw9IVCcZ/xz2Ujx2cJggIKvqQrTSn1uFR723YQ3Co/7AiqQJFHBOIKH8m+HauPh7IAAY0K12y04Qw7Azba5pFqk3pr0U2HQEKLS34T+v4JUmYRq1dStI5+bWUa3J1uFi9nYlTJMEdvsm/UvcAIFgnAbuBga=

Este documento es una representación impresa de un CFDI



Por favor, imprime tu pase de abordar.

Recuerda que este formato únicamente puede presentarse impreso. Si deseas presentar tu pase desde la pantalla de tu celular, sólo puedes hacerlo a través de la app de Interjet o de la aplicación Wallet, disponible en iOS y Android.

| | | | | | |
|---|----------------------------|--|--|-------------------|--|
| * interjet | | Pase de Abordar / Boarding Pass | | * interjet | |
| En Sala/At Gate 06:05 | Asiento/Seat 14E | Zona/Zone 3 | Puerta/Gate Verificar sala en aeropuerto/ Verify gate at airport | | |
| Vuelo/Flight | Origen/From | | | | |
| Fecha/Date | Destino/To | | | | |
| Salida/Departure | Pasajero/Passenger | | | | |
| Reservación/RecordLocator Operado por/Opered by | | | #Sec / #Seq | | |
| En sala/At gate | Asiento/Seat | Zona/Zone | Reservación/RecordLocator Fecha/Date | | |
| Origen/From - Destino/To | | | Pasajero/Passenger #Sec/#Seq | | |

| | | |
|---|---------------------------|-------------------------------|
| Tarifa/Fare Optima | Equipaje / Luggage | Peso/Weight 30+10kg |
| Incluye/Include | | |
|  | | |

Información de viaje/Travel information

- | | |
|---|--|
| <p>1. Deberás presentarte 50 minutos antes de la salida de tu vuelo en la sala de última espera, llevando este pase de abordar y tu identificación oficial mexicana o pasaporte.</p> <p>2. Si es necesario documentar equipaje, deberás presentarte 2 horas antes de tu vuelo en el mostrador de Interjet en el aeropuerto de salida.</p> <p>3. No aceptes transportar artículos de otras personas que no conozcas y mantén tu equipaje bajo control en todo momento.</p> <p>4. Tienes derecho a 2 artículos como equipaje de mano, estos pueden ser una maleta, bolso, laptop o mochila que no pesen en conjunto más de 10 kilos.</p> <p>5. Por tu seguridad y la todos los pasajeros, contacta a algún representante de Interjet en caso de tener dudas sobre los artículos autorizados a transportar en tu equipaje de mano.</p> <p>6. Si tus planes de viaje cambian, comunícate al 01 800 01 12345 hasta 4 horas antes de la salida de tu vuelo para poder hacer el cambio. (Aplican cargos por cambio).</p> <p>7. En caso de no presentarse al vuelo, éste no será reembolsable ni transferible para futuros viajes.</p> | <p>1. Please, present yourself at least 50 minutes before the departure at the security and boarding gates with this boarding pass and an official ID with photo.</p> <p>2. If you document your luggage, you must show at the airport counter at least 2 hours before departure.</p> <p>3. Do not accept to carry on items from other people and maintain your luggage under your surveillance at all time.</p> <p>4. You are entitled to 2 items as hand luggage, these can be a suitcase, purse, laptop or backpack and weight no more than 10 kg.</p> <p>5. For you security and the rest of passengers, contact with Interjet personnel if you have any doubt about authorized carry-on items.</p> <p>6. If your travel plans change, you could contact Interjet at 01 800 01 12345 at least 4 hours before departure to change your flight date/time. (Charges may apply).</p> <p>7. If you do not board the flight specified in this boarding pass, no changes or refunds will apply.</p> |
|---|--|

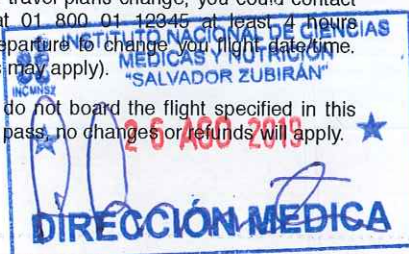
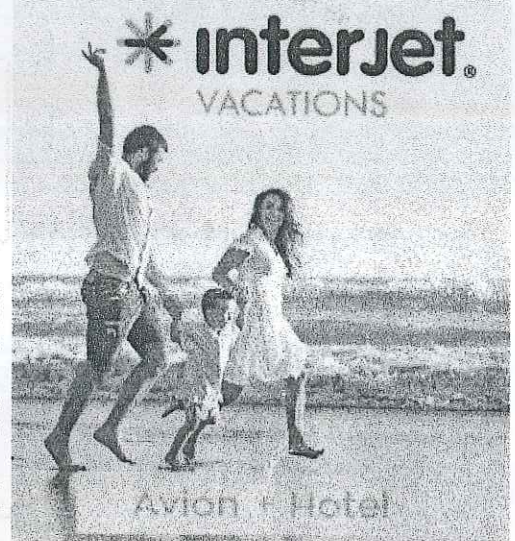

Esta parte será desprendida en la sala de abordar / This portion may be retained by airport gate agent

| | | |
|--|---|---|
| Reservación/RecordLocator H7BFSK | Vuelo/Flight 2609 | Origen/From Ciudad de México(MEX) |
| Asiento/Seat 14E | Zona/Zone 3 | Fecha/Date 06:55 |
| #Sec / #Seq 63 | En sala/At gate 06:05 | Destino/To Tuxtla Gtz.(TGZ) |
| | Pasajero/Passenger LUIS ALFREDO PONCE DE LEON | |





AEROVIAS DE MEXICO SA DE CV
AME880912189

FACTURA

601 General de Ley Personas Morales
NO. DE SERIE DEL CERTIFICADO DEL CSD:
00001000000406285144
NO. DE SERIE DEL CERTIFICADO DEL SAT:
00001000000405332712
LUGAR DE EXPEDICION: 06500

SERIE Y FOLIO: F-1392112543446
FECHA Y HORA DE CERTIFICACION: 22/07/2019 11:15:31
FOLIO FISCAL: 87CA1EE6-8D3D-47BE-A874-5DCAED29DC0D
FECHA Y HORA DE EMISION: 22/07/2019 11:15:28
TIPO DE COMPROBANTE: I Ingreso

DATOS CLIENTE
INSTITUTO NACIONAL DE CIENCIAS MEDICAS Y NUTRICION SALVADOR ZUBIRAN
INC710101RH7
Uso CFDI: G03 - Gastos en general
C.P. 14080

FORMA PAGO: 04 - TARJETA DE CRÉDITO
IATA: 8697744
PNR: XHWTLP
PASAJERO: PONCE DE LEON/LUISALFREDO

| CLAVE SERVICIO | DESCRIPCION | CLAVE UNIDAD | CANTIDAD | P.U. | TASA I.V.A. | IMPORTE I.V.A. | DESCUENTO | IMPORTE |
|----------------|----------------------|--------------|----------|----------|-------------|----------------|-----------|----------|
| 1.- 78111500 | TRANSPORTACION AEREA | E48 | 1.00 | 2,544.83 | 16 % | 407.17 | 0.00 | 2,544.83 |
| 2.- 78111500 | TUA | E48 | 1.00 | 317.00 | 0 % | 0.00 | 0.00 | 317.00 |
| 3.- 78111500 | YRI | E48 | 1.00 | 41.00 | 0 % | 0.00 | 0.00 | 41.00 |

Esta Factura hace referencia a:

1392112543446

Observaciones:

- RUTA:TGZ-MEX - FECHA DE VUELO:2019-07-26 - BOLETO PREVIO:0

IMPORTE CON LETRA: tres mil trescientos diez pesos 00/100 M.N

PUE - PAGO EN UNA SOLA EXHIBICIÓN

MONEDA: MXN



| | |
|----------|----------|
| SUBTOTAL | 2,902.83 |
| IVA 16% | 407.17 |
| IVA 0% | 0.00 |
| TOTAL | 3,310.00 |

* Tratándose de Transportación Aérea Internacional y Franja Fronteriza, el IVA se calculará al 25% de la tasa general del 16%, de conformidad del Artículo 16 de la ley del IVA vigente.

COMPLEMENTO

| | | | | | |
|-----------------|---------|---------------------|-------|-----|--------|
| Codigo de Cargo | Importe | Total Otros Cargos: | 41.00 | TUA | 317.00 |
| YRI | 41.00 | | | | |



AEROVÍAS DE MÉXICO SA DE CV
AME880912189

FACTURA

601 General de Ley Personas Morales
NO. DE SERIE DEL CERTIFICADO DEL CSD:
00001000000406285144
NO. DE SERIE DEL CERTIFICADO DEL SAT:
00001000000405332712
LUGAR DE EXPEDICION: 06500

SERIE Y FOLIO: F-1392112543446
FECHA Y HORA DE CERTIFICACION: 22/07/2019 11:15:31
FOLIO FISCAL: 87CA1EE6-8D3D-47BE-A874-5DCAED29DC0D
FECHA Y HORA DE EMISION: 22/07/2019 11:15:28
TIPO DE COMPROBANTE: I Ingreso

DATOS CLIENTE
INSTITUTO NACIONAL DE CIENCIAS MEDICAS Y NUTRICION SALVADOR ZUBIRAN
INC710101RH7
Uso CFDI: G03 - Gastos en general
C.P. 14080

FORMA PAGO: 04 - TARJETA DE CRÉDITO
IATA: 8697744
PNR: XHWTLP
PASAJERO: PONCE DE LEON/LUISALFREDO

SELLO DIGITAL DEL CFDI

haqLtzobEFAWeJJSOVFXjdrRi8Rog2o10q7CqTFk6ASHXVxOaQg4INaWwZyqteNwZUf64MQWR6AJftmo3M5YG8M/I7pphocJ
ouoPt+M2P5YoS2byJzo7j36BKsEQLwZLAmDaxiUOrfKkQDcsNyQ4dT/BZo1CFolo4xyc3BqDIEMXXkIINP+PFy379FJ+Jnlmd
Rj7vNUgmUImf8EDujeNeyiCICAZHIZL8ADF+p9aCoVcNAabA9duwSNLBSmEtIDL5cvt4YDuhzUH6CizN/qoGDoe3204AYxQ
ppuEK2i65j4Y6Gb/7sILjrn8cCThh69kT8lrP4t6wMOQwOGyw==

SELLO DEL SAT

FwwAuh7nsCrRSHDPHTfLV601YpUFNnUrSziWNBknACEgUtp9X378XCRICHLbxSuKcXhyMh73aGFbsteypffv8qpguUvnl1S
ABhVxJ6LBGLShGIREY/6csZArDvQk6Cv6CPnGe3KfnFwlrK0rNhtnu6D7+oDoRjlasqaWioCns/cG1m2WihuTOD1w2gGCKbq
DW6PeurKzCKgVvzYDPEjgehr9iX6kU9Oac5kTOe7ZPGqYJN9d9wdtE2TArQKAdd97n4WbYKYLJLgpvxAgrLaq3LXEYrma5q
odnyRznZn84cJsbFDIH5E5ZDGRE7nE4FKIGhcl6DSEXEOFRjcaZabtA==

CADENA ORIGINAL DEL COMPLEMENTO DE CERTIFICADO DIGITAL DEL SAT

||1.1|87CA1EE6-8D3D-47BE-A874-5DCAED29DC0D|2019-07-
22T11:15:31|haqLtzobEFAWeJJSOVFXjdrRi8Rog2o10q7CqTFk6ASHXVxOaQg4INaWwZyqteNwZUf64MQWR6AJftmo3M5YG8M/I7pphocJ
oPt+M2P5YoS2byJzo7j36BKsEQLwZLAmDaxiUOrfKkQDcsNyQ4dT/BZo1CFolo4xyc3BqDIEMXXkIINP+PFy379FJ+JnlmdRj7vNUgmUImf8E
DujeNeyiCICAZHIZL8ADF+p9aCoVcNAabA9duwSNLBSmEtIDL5cvt4YDuhzUH6CizN/qoGDoe3204AYxQppuEK2i65j4Y6Gb/7sILjrn8cCTh
h69kT8lrP4t6wMOQwOGyw==|00001000000405332712|]





AEROVIAS DE MEXICO SA DE CV
AME880912189

FACTURA

601 General de Ley Personas Morales
NO. DE SERIE DEL CERTIFICADO DEL CSD:
00001000000406285144
NO. DE SERIE DEL CERTIFICADO DEL SAT:
00001000000405332712
LUGAR DE EXPEDICION: 06500

SERIE Y FOLIO: F-1391507979728
FECHA Y HORA DE CERTIFICACION: 22/07/2019 11:12:32
FOLIO FISCAL: EB4BD005-5826-4251-AA14-9DEC933E01B7
FECHA Y HORA DE EMISION: 22/07/2019 11:12:31
TIPO DE COMPROBANTE: I Ingreso

DATOS CLIENTE
INSTITUTO NACIONAL DE CIENCIAS MEDICAS Y NUTRICION SALVADOR ZUBIRAN
INC710101RH7
Uso CFDI: G03 - Gastos en general
C.P. 14080

FORMA PAGO: 04 - TARJETA DE CRÉDITO
IATA: 8697744
PNR: XHWTLF
PASAJERO: PONCE DE LEON/LUISALFREDO

| CLAVE SERVICIO | DESCRIPCION | CLAVE UNIDAD | CANTIDAD | P.U. | TASA I.V.A. | IMPORTE I.V.A. | DESCUENTO | IMPORTE |
|----------------|-------------|--------------|----------|--------|-------------|----------------|-----------|---------|
| 1.- 78111500 | SEGUROS | E48 | 1.00 | 206.03 | 16 % | 32.97 | 0.00 | 206.03 |

Esta Factura hace referencia a:

1391507979728

Observaciones:

- BOLETO PREVIO:0



IMPORTE CON LETRA: doscientos treinta y nueve pesos 00/100 M.N.

PUE - PAGO EN UNA SOLA EXHIBICIÓN

MONEDA: MXN

| | |
|----------|--------|
| SUBTOTAL | 206.03 |
| IVA 16% | 32.97 |
| TOTAL | 239.00 |

* Tratándose de Transportación Aérea Internacional y Franja Fronteriza, el IVA se calculará al 25% de la tasa general del 16%, de conformidad del Artículo 16 de la ley del IVA vigente.

COMPLEMENTO

| Codigo de Cargo | Importe | Total Otros Cargos: | TUA | 0.00 |
|-----------------|---------|---------------------|-----|------|
| SEGUROS | 206.03 | 206.00 | | |

601 General de Ley Personas Morales
NO. DE SERIE DEL CERTIFICADO DEL CSD:
00001000000406285144
NO. DE SERIE DEL CERTIFICADO DEL SAT:
00001000000405332712
LUGAR DE EXPEDICION: 06500

SERIE Y FOLIO: F-1391507979728
FECHA Y HORA DE CERTIFICACION: 22/07/2019 11:12:32
FOLIO FISCAL: EB4BD005-5826-4251-AA14-9DEC933E01B7
FECHA Y HORA DE EMISION: 22/07/2019 11:12:31
TIPO DE COMPROBANTE: I Ingreso

DATOS CLIENTE

INSTITUTO NACIONAL DE CIENCIAS MEDICAS Y NUTRICION SALVADOR ZUBIRAN
INC710101RH7
Uso CFDI: G03 - Gastos en general
C.P. 14080

FORMA PAGO: 04 - TARJETA DE CRÉDITO

IATA: 8697744
PNR: XHWLTP
PASAJERO: PONCE DE LEON/LUISALFREDO

SELLO DIGITAL DEL CFDI

B4GLA+VPYGNc2kOLdvTrrqxuBG6NXAPE1kj1hPFbk41ZuGwD0Vey3PhJDQleF5gHjPmlyCZw/enB4Tpm7oZHd1uCBsJP
E1fTxuAMqWEIwX0LxXQlzJ8XFFKLkRF9onZNw0/sXVWcowA0kuZf65p3nuno15C/6UoM32oyz7rMf4HeahL4c2hwlvC1UzHu
F/qVvIUQc7HSU8/D/i/z5t6cRop4Lc/E8KPT12gw79QJdt9gDft4vELvFgFX5krwDxFx2V2x2Brmp9UatrxU5j+dK8I24EHcc27DZ
yJjnTYxG1pN1wu8AO2gCa4hjZO/2EBuytpTVjGyZ4igNq4Ng==

SELLO DEL SAT

hx1AzUh+z7WrNVQQ/wAKh8mCYLmhT/+sA8SA//UYQNNVkr/u8rkcNuclu1nVdbPvtMqnWxqVBA8Z9c3pkwEdZuyYPMkg
YoXx5Y31qE3IMZeANNI1vaQwuyylzRyJJKDCmlzbaeDTdZOZMk77jxNiRp9zOb56DG3rEeTyR7X5xq1muOC85RxrU0muHn6
CQvtMzEmsVfJ0Can8Fn9atAiv23yQIFs6b6y2gsVBbEtWXC6Llei8xiH9Q0/ff/a52VInrT+WGSTS/pIDWhyWnsXifZREihV05zB
KL5t2bzOvPeFmiEgWZREEjY8qOSVyy2Vh1lf4Z/Klu6Uc5KAc3cQ==

CADENA ORIGINAL DEL COMPLEMENTO DE CERTIFICADO DIGITAL DEL SAT

||1.1|EB4BD005-5826-4251-AA14-9DEC933E01B7|2019-07-
22T11:12:32|B4GLA+VPYGNc2kOLdvTrrqxuBG6NXAPE1kj1hPFbk41ZuGwD0Vey3PhJDQleF5gHjPmlyCZw/enB4Tpm7oZHd1uCBsJP
E1fTxuAMqWEIwX0LxXQlzJ8XFFKLkRF9onZNw0/sXVWcowA0kuZf65p3nuno15C/6UoM32oyz7rMf4HeahL4c2hwlvC1UzHu
F/qVvIUQc7HSU8/D/i/z5t6cRop4Lc/E8KPT12gw79QJdt9gDft4vELvFgFX5krwDxFx2V2x2Brmp9UatrxU5j+dK8I24EHcc27DZ
yJjnTYxG1pN1wu8AO2gCa4hjZO/2EBuytpTVjGyZ4igNq4Ng==|00001000000405332712||





Luisalfredo Ponce De Leon



TGZ
→ MEX

Tuxtla Gutiérrez a Ciudad de México

VUELO FLIGHT

AM 0558

SALA GATE

A-2

26 jul., 2019

Zona / Zone 2

SALIDA DEPART

18:25

ASIENTO ASIENTO

5A

Abordaje 17:55

Boarding 17:55

Clase Turista, Asiento
Cabina Turista, Asiento

XHW TLP | 1392112543446 | W | Control 14

SALIENDO



Terminal

Aeropuerto Internacional de Tuxtla Gutiérrez (Ángel Albino Corzo)

ABORDAJE



17:55

Llega a tu puerta en este horario

EN VUELO



1.8 horas

Tiempo estimado de vuelo

LLEGADA



20:15 | 20/13 °C

Hora de llegada y pronóstico del tiempo



Este es tu pase de abordar. Cuando estés en el aeropuerto, ve directamente hacia seguridad y evita esperar en los kioscos de servicio a clientes.



Puedes traer un objeto personal y una pieza de mano a bordo con un máximo de 10 kg



Extra debe ser documentado en los mostradores de Aeroméxico. El que supera el límite permitido también debe ser documentado.

DIRECCIÓN MEDICA



¡Renta un auto!

Reserva ahora y obtén la mejor tarifa. Código para mostrador Hertz: AEROMX

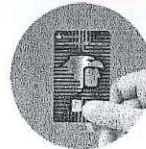

Con tu Tarjeta Santander Aeroméxico obtén una maleta sin costo en todos tus viajes. [Solicítala aquí](#)



Información sobre tu factura electrónica

Tu factura electrónica estará disponible 48 horas después de tu confirmación de compra. La fecha límite para solicitarla es hasta 25 días naturales después del mes de tu compra. Disponible para México.

La reproducción total o parcial de este documento constituye un fraude. La violación de esta prohibición es sancionada por los artículos 386, 424 bis del Código Penal y otras leyes y normas vigentes. Todas las marcas y logotipos registrados por Aerovías de México SA de CV.