



AV. VASCO DE QUIROGA 15
COL. BELISARIO DOMÍNGUEZ
SECCIÓN XVI
ALCALDÍA TLALPAN
C.P. 14080 CIUDAD DE MÉXICO

INSTITUTO NACIONAL DE
CIENCIAS MÉDICAS
Y NUTRICIÓN
SALVADOR ZUBIRÁN

PROVEEDOR:
1390 COMPA, IA REAMEX, S.A. DE C.V.

R.F.C.: REA860929RA2
AZORES 221
PORTALES
CODIGO POSTAL: 03300
TELS. 5601-30-53 604 5793
FAX. 5604-78-00

TRANSPORTE: CANTON

CONDICIONES DE ENTREGA:
PREVIA

CONDICIONES DE PAGO:
15 DIAS

EFFECTUAR ENTREGA EN:

ALMACEN GENERAL

ALMACÉN ENTREGAR BIENES A:

6440

SI "EL PROVEEDOR" NO CUMPLE CON LA
FECHA DE ENTREGA ESTIPULADA EN ESTE
PEDIDO SE COMPROMETE A PAGAR AL
INSTITUTO NACIONAL DE CIENCIAS
MÉDICAS Y NUTRICIÓN "SALVADOR
ZUBIRÁN" EL 2 PORCIENTO DIARIO DEL
IMPORTE DE LOS MATERIALES
PENDIENTES POR SURTIR.

PEDIDO 2402 2402

FAVOR DE CITAR ESTE NÚMERO EN TODA SU
CORRESPONDENCIA, DOCUMENTOS Y EMPAQUES

REQUISICIÓN No.
0020/0117 ART 41 II, ,

FECHA	MES	DÍA	AÑO	HOJA No.	DE	01
	05	15	2020	1		01

PARTIDA	CÓDIGO	DESCRIPCIÓN DE LOS BIENES	CANTIDAD	UNIDAD	PRECIO UNITARIO NETO M.N.	PRECIO TOTAL NETO M.N.
1 11	11031710 22300033	CUBREOBJETOS DE ALTA TRANSPARENCIA DE VIDRIO DESGRASADO NO CORROSIVO LIBRE DE BURBUJAS DE 22X22 PRES. CAJA C/100 PZAS.	81	Caja	\$ 22.0000	\$ 1,782.00
		MCA: VELAB				
		CAT: VE-C22				
		DEPTO(S). SOLICITANTE(S) : 0106.00;0107.01;0110.00;0120.00;0403.00;				
		ENTREGAS/FRCHA MAXIMA: jun:41 15/06 sep:40 15/09				
		*** DOS MIL SESENTA Y SIETE PESOS 12/100 M.N. ***				
		PROG. / PART. / MONTO / No. SUP. / TIPO REC.:				
		2 3 2 0 18 E023 AM030 / 25501 / JUN:\$94.16 SEP:\$91.87 / 6536 / P;3 8 1 0 24 E022 IV020 / 25501 / JUN:\$103.58				
		SEP:\$101.05 / 6537 / P;3 8 1 0 24 E022 IV030 / 25501 / JUN:\$848.56 SEP:\$827.86 / 6538 / P;				
FACTURAR DE ACUERDO AL PEDIDO Y APEGARSE AL CLAUSULADO DEL MISMO, COVID-19.						
** PRECIO FIJO **						

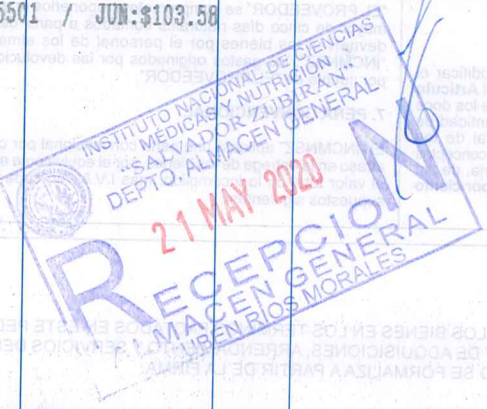

ELABORÓ (NOMBRE, FIRMA Y CARGO):
MONICA AYDEE COQUIS PAREDES
COORDINADOR DE ADQUISICIONES

REVISÓ (NOMBRE, FIRMA Y CARGO):
PAS. LIC. DELFINA FLORES FLORES
JEFE DE ADQUISICIONES

AUTORIZACIONES (NOMBRE, FIRMA Y CARGO):

